DIARIO DE PERNAMBUCO

ANNO 90 — N. 191 | JORNAL MAIS ANTIGO EM CIRCULAÇÃO NA AMERICA LATINA | FUNDADO EM 1825

RECIFE — PERNAMBUCO — BRAZIL | Propriedade de Carlos B. P. de Lyra | QUARTA-FEIRA, 12 DE AGOSTO DE 1914

BIBLIOTHECA DA FACULDADE DE DIREITO DO RECIFE

TELEGRAMMAS

Serviço especial do "Diario de Pernambuco"

Pelas linhas nacionaes e cabo submarino

O SENADOR AZEREDO ESTA' SEM RECURSOS (*)

RIO, 9. — "A Noite" diz que em virtude do fechamento dos bancos o senador Azeredo encontra-se em Paris, sem recursos.

O genro daquelle senador conferenciou a respeito do caso com o ministro Rivadavia Correia.

NO RIO
UM CONFLICTO ENTRE FOGUISTAS DA ARMADA (*)

RIO, 10. — Hoje, pela madrugada, travou-se um violento conflicto, á rua S. Jorge, entre foguistas da armada, tendo ficado ferido gravemente na lucta, a bala, o conhecido Raphaelsinho.

O criminoso, de nome Gomes Lila, foi preso em flagrante.

A MORTE DE SAENZ PEÑA E A IMPRENSA CARIOCA

RIO, 11 — Todos os jornaes daqui trazem sentidos necrologios e a biographia do dr. Saenz Peña, presidente da Republica Argentina, fallecido ante-hontem em Buenos Aires.

Os edificios publicos e as legações têm as bandeiras a meio pau, como tambem as redacções dos jornaes.

A EMISSAO DO PAPEL-MOEDA

RIO, 11 — Estão reunidas as commissões de finanças da Camara e do Senado para estudar o projecto sobre a emissão de papel-moeda.

REUNIAO NA CAMARA

RIO, 11 — Reuniu-se, hontem, ás 14 horas, a commissão de diplomacia e tratados da Camara.

A INDEPENDENCIA DO EQUADOR

RIO, 11 — Os jornaes de hontem felicitaram o sr. Faller, consul do Equador aqui, pela passagem do anniversario da independencia daquelle paiz.

O sr. Faller deu recepção, que foi muito concorrida.

A VENDA DO LLOYD

RIO, 11 — Foi aberta, hontem, a unica proposta para a compra do Lloyd.

UMA CIRCULAR DO MINISTERIO DA FAZENDA

RIO, 11 — O dr. Rivadavia Correia, ministro da fazenda, expediu uma circular aos chefes das repartições subordinadas ao seu ministerio. Declarou na mesma que de accordo com o disposto nos artigos da lei n. 2524, de 31 de dezembro de 1911, os vehiculos de transporte de passageiros e de cargas de que tratou o artigo 803 das tarifas da Alfandega, estão sujeitas á taxa de automovel, quando forem de tracção animal.

Foi corrigido o engano verificado na pagina XXXV dos exemplares da mesma tarifa.

O SUBMARINO F. 5

RIO, 11 — O submarino F. 5 fez hontem experiencias officiaes.

CAPITANIA DO PORTO DO PIAUHY

RIO, 11 — Foi nomeado interinamente o capitão-tenente Dario Paes Leme, capitão do porto do Piauhy.

OS FUNCCIONARIOS DA CENTRAL E O CONDE DE FRONTIN

RIO, 11 — Uma commissão de engenheiros, empregados na Central, pediram ao prefeito para collocar na escola municipal da villa proletaria o nome do dr. Paulo de Frontin.

VIAJANTES ILLUSTRES

RIO, 11 — Com destino á Europa, pelo "Orcoma", passaram hontem, por aqui, a viuva do presidente do Chile, Serra Suriez, acompanhada do genro, o sr. Sanches Garcia, ex-ministro do exterior daquelle paiz, e um seu filho, e o sr. Sarra Inclaro, ex-ministro da guerra.

Foram cumprimentados a bordo pelo representante do marechal Hermes da Fonseca.

Os illustres viajantes vieram á terra, tendo passeado pela cidade.

PARA PERNAMBUCO

RIO, 11 — Parte pelo "Acre", para o "Recife", o dr. Antonio Vieira de Mello, procurador geral da Republica.

CONSEQUENCIAS DA GUERRA

RIO, 11 — Dizem de La Paz que, em vista da situação anormal provocada pela situação européa, o governo declarou o estado de sitio.

AINDA A REVOLUÇAO NO MEXICO (*)

MEXICO, 10. — Ainda não foi assignado pelos delegados rebeldes e federaes o armisticio durante o qual devem ser discutidas as condições de transmissão de poderes aos constitucinalistas. A maioria do exercito é de opinião que se deve oppor toda a sorte de resistencia á occupação da capital do paiz por parte dos rebeldes. A situação assim, apresenta-se ainda bastante grave.

CONSELHEIRO JOAO FRANCO (*)

LISBOA, 10. — O conselheiro João Franco que se encontrava nesta cidade vae veranear em Cintra.

ENTERRO DO CARDEAL BONOMELLI (*)

ROMA, 9.— Em Cremona realisaram-se hoje os funeraes do cardeal Bonomelli que foram immensamente concorridos. O feretro foi acompanhado até o cemiterio pelas autoridades civis, grande numero de sacerdotes e pessoas do povo.

LAMENTAVEL DESASTRE EM TURIM (*)

TURIM, 9. — Consta que o advogado Sondiro Moriodo e duas senhoras desta cidade que o acompanhavam em uma excursão a Valsavaranche, foram victimas de um accidente, morrendo todos, em consequencia de se terem precipitado de um barranco.

UM CONVITE HONROSO

MONTEVIDEO, 11 — O sr. Batlle y Ordonez foi convidado pelo diario "The Chicago" para visitar a provincia de Illinois, afim de tomar parte no "comité" mundial encarregado de dar uma solução á guerra.

O DR. SABINO BARROSO

PARIS, 11 — Sabe-se aqui que o dr. Sabino Barroso, presidente da Camara brasileira, chegou a Madrid.

O FALLECIMENTO DO DR. SAENZ PEÑA

BUENOS AIRES, 11 —Continuam as manifestações de pezar pela morte do dr. Saenz Peña, presidente da Republica.

Toda a cidade apresenta um aspecto tristonho, com bandeiras em funeral, augmentando a tristeza os combustores da illuminação publica accesos e cobertos de crêpe, nas ruas por onde deverá passar o cortejo funebre.

Hontem foi celebrada missa de corpo presente, officiando o bispo metropolitano monsenhor Espinosa, acolytado por mons. Romero.

— O general Julio Roca foi eleito presidente da Republica.

— Uma commissão de officiaes superiores do exercito e da armada vela o cadaver.

Trajano Chacon

O artigo hontem publicado sob o titulo acima além de truncado em dois dos seus periodos teve ommittida a respectiva assignatura, que era a do dr. José Campello.

A familia do dr. Netto Campello recebeu hontem a proposito do estado de saude deste conhecido e estimado deputado o seguinte telegramma cuja copia nos foi fornecida:

"Rio, 11. (4 horas da tarde) — Parabens. Netto operado hoje magnifico resultado. Muito animado. Estou seu lado. Heraclyto."

Tendo fracturado, hontem, um braço, em consequencia de haver cahido de uma janella do quartel, foi soccorrido o soldado do 1º batalhão da Força Publica, de nome Romualdo Silva, que ficou recolhido ao Hospital Pedro II.

Si vis pacem para pacem

Sopra da civilizadissima Europa, mostra e espelho do resto do mundo, um vento de insania e barbaria. Como outr'óra na tenebrosa Idade Media os reis, com palavras fogosas e gestos irritados, afrontam e alarmam as nações, e concitam á guerra os seus povos, longamente treinados para ela.

Num esquecido escrito de anos atráz, procurei mostrar a falacia da velha chapa do "si vis pacem para bellum". Argumentava com o facto fisiolojico de que todo orgão precisa exercer-se, tem como lei o exercer-se, e que sómente a existencia de uma poderosa organização militar é uma ameaça de guerra. Os factos vêm mais uma vez justificar este conceito, comprovado por toda a historia.

Era impossivel que o que está succedendo na Europa não viesse a acontecer. Não se armam, exercitam, ensaiam milhões de homens, criando-lhes nas almas individuais e na alma colectiva, o apetite da gloria militar, a ambição de ganhar postos e condecorações, o gosto da façanha guerreira, o sonho da victoria com todas as suas embriaguezes, a cupidez dos despojos, em suma a vocação da guerra, para que eles se acomodem e contentem da indefinida espectativa dela. Esses milhões de soldados são um incitamento constante a ela, e os similares dos seus comandantes, enervados por uma inacção incoerente com o seu destino, ajem, mau grado seu, no sentido da guerra. No intimo não só por um resto, resto ainda consideravel de barbaria, mas sob o influxo inconsciente do seu proprio destino e da vocação que lhe criaram, pelo gosto da lucta, que é humano, nelles desenvolvido e acoroçoado pela profissão, todos eles desejam a guerra, cada um quer mostrar o que vale, todos querem mostrar o que podem.

A estes estimulos, e a outros ainda mais subalternos, junta-se o do patriotismo, propositalmente excitado ás vezes até á exacerbação pelos governantes e politicos, que sob o esplendor deslumbrante deste nome escondem os seus erros e ambições. Mistura-se-lhes ainda, pondo-lhes a dóse de miseria que é fatal exista em tudo o que é humano, a especulação industrial, hoje o mais forte, o mais eficaz aliado das tendencias guerreiras aliado das tendencias militares e guerreiras. Por de tráz de toda a guerra moderna, pode afirmar-se afoutamente, ha um grupo ou grupos de industriaes e financeiros, para quem a paz armada e a guerra são excelentes negocios. Tal é, em epitome, a psicolojia da guerra actualmente.

E' na paz armada que está, e inutil é procural-a alhures, a causa da guerra que ameaça hoje directamente a Europa e indirectamente o mundo. Tão insensata e medonha parece, que não obstante as suas poderosas determinantes, apraz crêr que se não venha a desencadear.

Sómente os seus prodromos e a perspectiva dos seus estragos fazem arrepiar de horror a quem não é desses milhares de basbaques para quem a medonha catastrofe não passa de assunto para as suas conversas tolas de estrategistas de esquina e de estadistas mesa de café.

Começa a abolição das mais nobres conquistas da civilização e do progresso, a suspensão das liberdades publicas e garantias individuais pelas declarações do estado de sitio, a expulsão ou a suspeição do estrangeiro, pela supressão espontanea da tolerancia e explosão do patriotismo suspicaz; a violação do direito de propriedade pelas proibições impostas á liberdade de comercio. Mandam apagar-se os faróes, impedir a navegação, suprimir o trafego ferroviario, interditar o telegrafo, isto é, acaba-se com aquilo que era um dos orgulhos do nosso tempo, a livre, abundante, facil, rapida comoda comunicação entre os homens.

E quem ha aí que possa prever o que seria na sua acção e efeitos a guerra que puzesse em campo as cinco ou seis mais poderosas nações do mundo, dezoito milhões de homens, com todos os meios de destruição da guerra moderna?

Tal guerra poderia ser a falencia da civilização européa, a menos que sobre os seus destroços uma nova força social, violenta e terrivel, não levantasse um novo estado de cousas, depois de ter feito tabua raza duma civilização, de cuja caduquez esta guerra seria a ultima e decisiva prova.

O socialismo, já agora formidavel, o socialismo que visto no seu conjunto não é sómente esta ou aquella doutrina de nova organização social anti-capitalista, mas a coligação de todos os descontentamentos da organização que leva a crises como esta, poderia, achar-se incumbido, pelo proprio desenrolar dos acontecimentos, de destruir o presente estado politico europeu. Que este se mostrou incapaz, o demonstra evidentemente o resultado a que chegou: a unica saida que se lhe oferece é uma guerra geral, uma guerra cuja só possibilidade é tremenda, e na qual arrisca todos os ganhos da civilização nos ultimos quarenta anos. Assombra como um estupendo prodijio de inepcia que as mais altas, as mais celebradas intelijencias politicas, do mais cultos povos, e esses mesmos povos, arrastados ao cabo por falazes prevenções nacionais, illudidos por mil fórmas de egoismo pessoal ou colectivo, tenham levado as suas patrias que protestam amar, ao beco sem saida em que se acha encurralada a Europa.

E a unica que se lhes antolha é se estraçalharem uns aos outros numa guerra cuja só imminencia apavora a Terra.

"Precisamos sair disto" é a palavra que explica o tremendo conflicto e que se subentende nas bocas de todos os seus promotores. Como se não fôra mil vezes preferivel, e mais sabio e até mais facil não se ter metido "nisto".

"Isto" é a paz armada, que devora milhões e milhões da riqueza, havida no duro labor dos povos; é a loucura dos armamentos incessantes, com que enriquecem especuladores e politicos, seus socios e apenas servem para criar uma atmosfera propricia á gurra; é, em cada paiz, todas as actividades pacificas, o trabalho em geral comprometido pelo serviço militar obrigatorio, pelo desassocego da paz incerta, pela inquietação da guerra sempre iminente, e a inutilização de milhões de braços e a perversão de milhões de almas na ociosidade ou improductiva laboriosidade da caserna. Nenhuma nação, por mais rica de homens e bens que seja, poderia comportar indefinidamente "isto".

Cumpre acabar com "isto" a todo o transe. E' preciso sair "disto" custe o que custar. E em desespero de causa, acuados pelos proprios males e perigos que criaram, apertados pelas circumstancias que animaram e que são impotentes para dominar, os governantes europeus lançam-se á guerra, como o desgraçado que numa casa incendiada, para fujir ás chamas que já lhe queimam os calcanhares, precipita-se da janela á calçada, onde se espatifa.

A guerra que vae talvez começar, póde desde já chamar-se, mais que nenhuma outra pela historia, a guerra inespiavel, porque ela resulta de uma longa série de erros e inepcias, senão de crimes, que se vêm acumulando na Europa desde que a Alemanha de Bismark e de Moltke, a Alemanha militar, restaurou ali a conquista, com o tacito assentimento do continente acovardado.

E' tambem a guerra sem causa Realmente, não tem outra que a paz armada. O incidente austro-servo é apenas o pretexto. A' falta dele surjiria outro ou outros. A explosão era fatal. Ha quarenta anos que a Europa lhe acumulava o material necessario, armando-se formidavelmente... para a paz. "Si vis pacem para bellum". Mais uma vez confirma-se a sabedoria do brocardo...

JOSE' VERISSIMO.

Dr. Leopoldo d'Araujo Especialista em partos, molestias de senhoras e creanças, garganta, nariz e ouvidos.—Consultorio, Rua do Cabugá, 14—1º andar, de 11 ás 13 horas—Pagamento adiantado.
Residencia, rua do Hospicio 50 B.—Chamados por escripto a qualquer hora —Campa electrica para chamados á

O caso Bernardino de Campos

MANIFESTAÇÕES DE DESAGRADO E DE SYMPATHIA

A maior parte dos jornaes desta capital recebeu hontem, á tarde, telegrammas noticiando que os allemães tinham violentamente expulso do seu territorio o dr. Bernardino de Campos e sua exma. esposa, submettendo-os a todas as especies de vexações.

Diziam tambem que este brasileiro illustre, cégo, valetudinario, fallecera e sua esposa com elle, em consequencia do choque moral que receberam, ambos, com essas inqualificaveis violencias.

Essas noticias foram publicadas pelo "Jornal Pequeno", pela "Tarde" e pelo "Diario", edição vespertina.

Alguns outros collegas affixaram-as em boletins telegraphicos.

Logo que foi sabido o procedimento dos allemães contra os dois venerandos brasileiros, alastrou-se pela cidade um movimento de indignação e de protesto.

A' noite, foram feitas ruidosas manifestações de desagrado á Allemanha e de solidariedade com a França, estando os animos bastante exaltados.

A policia interveiu pacificamente, conseguindo evitar hostilidades pessoaes.

— Sabemos que no Rio de Janeiro em S. Paulo deram-se, com a divulgação da noticia, serios e graves conflictos, havendo, segundo consta, alguns mortos e feridos.

— A classe academica promove hoje uma reunião, á 1 hora da tarde, e na rua do Cabugá, 14, 2º andar, com o fim de mostrar suas sympathias pela França.

Devido a maltratos recebidos constantemente conforme explicou, a sra. d. Maria Laura do Amaral abandonou seu marido José Henrique Lourenço do Amaral

Elle, porém, não ficou satisfeito com tal separação e procura amedrontal-a com ameaças de assassinatos. Ella, que é mãe e deseja ceder seu filhinho ao seu marido grosseiro e temendo as suas ameaças, procurou hontem o 1.º delegado de policia e narrou toda a historia de sua situação

O facto vae ser apurado.

O menor Davino dos Santos, empregado no cabo allemão, foi hontem victima de uma queda quando descia as escadas do predio dessa repartição.

Ficando bastante contuso, foi medicado pela assistencia publica e recolhido á sua residencia.

A carestia da vida

Sabemos que no interior do Estado as autoridades municipaes se têm empenhado nas providencias contra o augmento injustificavel dos generos de primeira necessidade.

De pleno accôrdo com as primeiras firmas commerciaes dos seus municipios, os prefeitos do interior têm organisado lista de preço dos principaes generos do consumo publico.

Em Palmares são os seguintes os preços em vigor:

Xarque, kilo, 1$600; bacalhão, idem, 1$200; café idem, $800; assucar 1ª, idem, $500; assucar 2ª, idem, $400; sabão idem, $700; batata, idem, 1$000; manteiga nacional, idem, 3$000; manteiga ingleza, libra, 3$000; phosphoros maço, $600; kerosene, garrafa, 300; idem litro, $400; vinho garrafa, 1$000; leite condensado, lata, 1$200; sal $250; arroz nacional kilo, $600; idem carolina $800.

***

"O Norte", da Parahyba, dá-nos noticias de que tambem naquelle Estado tem sido intensa e afflictiva a situação creada pelo desarrazoado augmento nos preços dos productos de immediato consummo, nos generos de primeira necessidade á alimentação diaria.

Ali, todas as classes que fomentam a actividade estão resentindo se de recursos nas difficuldades de mercados, de transportes e das proprias fontes economicas.

Quasi todas as casas de retalho daquella praça estão fazendo os seguintes preços: arroz, kilo $700; carolina, 1$000; assucar, kilo, $700 o de 1ª e $360 o de 2ª; batata, kilo, 1$000; banha, 1$600; bacalhão, 1$400; carne secca, 2$000; toucinho 1$200; kerozene, garrafa, $300; farinha, litro, $120; feijão preto, litro, $500; leite condensado, 2$000, a lata; leite de vacca $500 e $600 a garrafa.

Todas as casas de pasto levantaram $400 e 600$ na diaria havendo augmento de preço até nos caranguejos.

A CONFLAGRAÇÃO EUROPÉA

O CONFLICTO AUSTRO-SERVIO

OS ALLEMÃES RETEM ESTUDANTES BRAZILEIROS EM O SEU PAIZ E ATTENTAM CONTRA AS VIDAS DE EMINENTE ESTADISTA BRAZILEIRO E DE SUA ESPOSA — O BRAZIL PEDE EXPLICAÇÕES — A OCCUPAÇÃO DE LIÉGE — OUTRAS NOTICIAS — ULTIMA HORA

BRASIL

RIO, 11 — O dr. Lauro Muller acaba de pedir explicações ao ministro do Brasil em Bertim a respeito dos desacatos soffridos pelos brasileiros.

RIO, 11 — Os jornaes acabam de affixar telegrammas noticiando que em consequencia do traumatismo moral pela violenta expulsão do territorio da Allemanha e desrespeito á sua esposa, falleceu em Berna (Suissa), o dr. Bernardino de Campos.

Ha muitos commentarios em todas as rodas, notando-se movimento de indignação contra os culpados dessa catastrophe.

RIO, 11 — A embaixada japoneza contesta o ultimatum enviado á Allemanha.

RIO, 11 — Acaba de fallecer em Berna a esposa do dr. Bernardino de Campos, ex-presidente de São Paulo, expulso violentamente do territorio allemão, em consequencia de cujo choque morrera hoje.

Poucas horas sobreviveu a inditosa senhora, tambem abatida pela sacha dos allemães, á morte do marido.

RIO, 9. — Entrou hoje pela manhã o vapor inglez "Zeta", trazendo carregamento de carvão. Tambem nas mesmas condições entrou um carvoeiro americano.

De Liverpool partiu para o Brazil o carvoeiro inglez "Sidlefe".

RIO, 9. — (Retardado) — A Camara approvou uma moção de Irineu Machado, fazendo votos pela paz.

O mesmo deputado produziu um vibrante discurso, fazendo votos pela victoria das armas francezas.

RIO, 9. — A bordo do "La Plata" partem para Europa 630 reservistas francezes e cincoenta belgas.

RIO, 10. — De Amsterdam telegrapham que um cruzador allemão está a caminho da Hollanda, demandando o porto Yquiden e levando a bordo alguns dos feridos na batalha naval que ha dias fôra trvada com a esquadra ingleza.

RIO, 10. — Em uma entrevista á "Noticia" o consul francez mr. Dupas disse ser verdade que a Allemanha pretendia dar á Inglaterra colonias francezas em troca da neutralidade, e que tudo isso será publicado opportunamente.

RIO, 10. — Estão completamente paralysadas todas as transacções referentes ao artigo milho. Para aveia não ha offerta no mercado.

RIO, 10. — O mercado de cereaes está praticamente suspenso. Alguns negocios particulares estão sendo feitos a prasos normaes.

INGLATERRA

LONDRES, 11 — Consta que o Japão expediu ultimatum á Allemanha. São ignorados, porém, os termos do mesmo.

LONDRES, 11 — Os allemães expulsaram para a Suissa o brasileiro dr. Bernardino de Campos e sua esposa. Os illustres viajantes foram estupidamente maltratados e as joias da esposa do ex-titular da pasta da fazenda, foram roubadas pelos conductores.

LONDRES, 11 — O Almirantado inglez ordenou o fechamento do mar do norte ás embarcações mercantes.

LONDRES, 9. — Embarcaram hontem sob o commando do lord French 220 mil soldados com destino á Belgica.

LONDRES, 10.— O governo imperial acceitou o offerecimento de um contingente de vinte mil homens que lhe foi feito pelo governador da Australia.

Esse contingente será incorporado ao exercito da metropole, bem como os que vierem das outras colonias, em caso de necessidade.

LONDRES, 10. — Informações recebidas hoje referem que a cavallaria allemã atacou a 4 do corrente a cidade russa de Kibarty em frente á cidade allemã Eydtkuhnen, na Prussia Oriental.

LONDRES, 10. — Annuncia-se officialmente que o mercado está supprido para cinco mezes, sem contar com os carregamentos esperados.

LONDRES, 10. — Na perda do "Amphion", o navio inglez, morreram 130 homens.

LONDRES, 10. — A posição do mercado financeiro na City melhorou ligeiramente. Passada a desorientação dos primeiros dias da crise, os negocios vão tomando o seu curso natural, embora ainda precario. O panico passou, deixando de absolutamente existir, apezar dos inevitaveis effeitos da moratoria. Dada a estagnação do mercado monetario os descontos serão feitos nominalmente com 5 %.

A reserva bancaria cahiu, ficando abaixo de 10 milhões de libras. Esta cifra é a mais baixa que se tem registrado desde janeiro de 1890, quando se deu a fallencia do "Comptoir d'Escompte". Taes condições, porém, tendem a melhorar consideravelmente, havendo desde já toda a probabilidade de se fazer face á situação financeira, difficultada sem duvida pelo fechamento de succursaes londrinas justamente no momento em que operavam em grande escala com as especies de ouro e prata. Tudo isto de certo causou máu estar ao mercado.

O governo está comprando prata, especie que por isso subiu a 21 48.

Por emquanto parece não haver probabilidade de alargamento para o "stock" monetario.

LIVERPOOL, 10. — A "State Insurance Office" está operando com tarifas de riscos de guerra, tendo já effectuado varios seguros sobre carregamentos de navios a partir, sahidos depois de feita a declaração da guerra.

FRANÇA

PARIS, 9. — (Retardado) — O governo francez mandou affixar officialmente que as tropas francezas iniciaram o ataque da praça forte allemã Mulhouse, na Alsacia, estando toda a parte do territorio alsaciano comprehendida entre essa praça e a actual fronteira occupada regularmente pelos francezes que estão installando serviços civis.

Sabe-se, tambem, que a primeira columna franceza, em operações na Belgica já chegou á vista de Liége e iniciou acção combinada com as forças belgas para repellir as forças allemães, ao passo que a 2.ª columna franceza tendo penetrado na Belgica, pelo sul, por Montmidy e Sedan, encontrou um importante corpo de tropas allemães que iam reforçar o exercito invasor, tendo-se travado então importante combate que terminou com a victoria dos francezes, sendo os invasores repellidos para o territorio do Luxemburgo.

Essas noticias são lidas com manifestações delirantes do povo que acclama os belgas e o exercito.

Um enorme prestito popular dirigio-se a estatua de Strasburgo, que foi profusamente ornada com as cores francezas.

PARIS, 9. — (Retardado) — Hoje o principe D. Luiz de Orleans foi ao Elyseo offerecer-se ao presidente Poincaré para servir no exercito francez.

O presidente aconselhou o principe a ir servir na Inglaterra ou Belgica: elle partirá, pois, para Londres 2.ª feira.

ILEGÍVEL

EXPEDIENTE

DIARIO DE PERNAMBUCO
(FUNDADO EM 1825)

Director: — CARLOS LYRA FILHO

Composto em machinas "LINOTYPE" da "LINOTYPE MERGENTHALER C°" A maior officina do norte do Brazil

REDACÇÃO E ADMINISTRAÇÃO — Praça da Independencia, 2 e 4; OFFICINAS — Rua Duque de Caxias, 42. Telephone n.° 76. End. telegraphico "DIARIO" — Recife.

ASSIGNATURAS

NA CAPITAL		FORA DA CAPITAL	
Anno	24$000	Anno	28$000
Semestre .	12$000	Semestre .	14$000
Trimestre.	6$000	Trimestre.	7$000

VENDA AVULSA

Numero do dia, 100 rs; atrazado do anno corrente, 200 rs; de annos anteriores, 500 rs. por anno.

△ Rogamos muito encarecidamente aos nossos assignantes o obsequio de nos scientificar, sem demora, de toda e qualquer irregularidade na distribuição e entrega da folha.

△ As reclamações deverão ser feitas por escripto, em nota assignada, contendo o endereço exacto do reclamante, e dirigidas ao Sr. J. Tavares — Escriptorio Commercial do "Diario".

△ Prevenimos aos interessados que sómente serão válidas as contas desta empreza devidamente timbradas e rubricadas pelo sr. J. Tavares.

▽ Avisamos tambem que é nosso unico cobrador nesta capital o sr. Manoel de Castro Fonseca.

△ E' nosso unico e exclusivo correspondente commercial no Rio de Janeiro o sr. Francisco de Lima Valente, com escriptorio á rua do Rosario, 78 1° andar.

— Esta empreza avisa particularmente ao commercio e ao publico em geral que, desde o dia 27 de Julho ultimo, foi demittido do logar que exercia no escriptorio commercial do "Diario de Pernambuco", o sr. Edgar de Mendonça Netto.

PARIS, 9. — Provavelmente amanhã será entregue o passaporte ao embaixador da Austria n'esta capital.

PARIS, 9. — São completamente desconhecidos os movimentos do exercito francez, por ordem do estado maior.

PARIS, 10. — O governo montenegrino notificou ao chanceller allemão que se considerava em estado de guerra com a Austria.

PARIS, 10. — Diante de Liége, nos arredores do forte Fleurus continua terrivel combate.

Um destacamento belga, do 8.° de lanceiros atacou uma columna de 500 uhlanos, perecendo 150 allemães, que pelos belgas foram aniquilados.

PARIS, 10. — "Le Journal" publica, sob reserva, uma informação dizendo que o "kronprinz" Friederich foi gravemente ferido por um desconhecido, que após o attentado se poz em fuga.

PARIS, 10. — Das tres columnas que atacam Liége a columna do norte foi repellida e de novo passou o Mosa em direcção a Aix-la-Chapelle em completa derrota.

PARIS, 10. — Os navios francezes, inglezes e russos já capturaram mais de cincoenta navios allemães.

PARIS, 10. — Foi officialmente confirmado que o commissario francez de policia já installou sua repartição em Petite Croix, no edificio em que funccionava o commissario de Montreux, na Alsacia.

PARIS, 10. — As esquadras franceza e ingleza estão operando de commum accordo para assegurar á Entente o dominio dos mares.

PARIS, 10. — Noticias recebidas da capital informam que as tropas belgas cortaram a linha ferrea de Virten.

PARIS, 10. — Telegrapham de Belfort, Mulhouse e Moselle, informando que as tropas allemãs fuzilaram um sargento do exercito francez.

PARIS, 10. — Foi officialmente publicado que a cavallaria franceza chegou a Este de Liege.

PARIS, 10. — Antes de romper o dia de hoje um Zeppelin bombardeou Liége. A's 10 horas da manhã 2 regimentos allemães tentaram inutilmente abrir caminho para attingir Liége, sendo totalmente varridos.

PARIS, 10. — O rei Alberto da Belgica acaba de enviar ao presidente Poincaré o seguinte telegramma: Tenho que exprimir a v. ex., em meu nome e do meu povo a profunda gratidão pela presteza com que a França accorreu para garantir a nossa independencia e neutralidade, correspondendo ao nosso appello, vindo em nosso auxilio, para repellir os exercitos que, com desprezo dos tratados, invadiram a Belgica.

O presidente Poincaré respondeu: Agradeço o telegramma de v. majestade. Ainda ha pouco tive occasião de dar a v. magestade segurança precisa dos sentimentos que a França nutre pela Belgica e da amizade que o meu paiz tem pelo povo belga ainda hoje affirmada nos campos de batalha.

As tropas francezas mostram-se altivas em secundar os destemidos belgas na defeza do sólo invadido, na gloriosa lucta pela sua independencia.

PARIS, 10. — O ataque de Liege continua desfavoravel aos allemães.

Os belgas oppõem resistencia terrivel, já tendo tomado 27 canhões allemães.

A situação dos combatentes de Liége está muito difficil, principalmente agora que os allemães receberam reforço de cem mil homens.

Os belgas são apenas 25 mil, já tendo perdido 2 mil.

Felizmente seguiu para a Belgica uma divisão com o mesmo destino.

PARIS, 10. — "Le Petit Parisien" acaba de publicar uma noticia, dizendo que a esquadra allemã do extremo oriente partiu hontem de Kingston com destino ao norte, onde provavelmente travará combate com a esquadra japoneza que alli se acha.

PARIS, 11 — Noticiam que o commandante da sforças que atacaram Liége foi morto.

PARIS, 11 — Mme. Rodrigues Larreta continua presa como espiona na cidade de Frankfort.

PARIS, 11 — Na Allemanha encontram-se retidos 30 estudantes brasileiros, aos quaes as autoridades negam-se a dar os respectivos passaportes.

PARIS, 11 — Os russos invadiram a Polonia Allemã.

PARIS, 11 — Os allemães entraram em Liége, mas ainda não se apoderaram das fortalezas da cidade.

O general Von Eumick installou-se na cidadella, onde retem como refens, 17 notaveis cidadãos de Liege, ameaçando de fuzilal-os caso as fortalezas não se rendam.

Entre os refens encontram-se o burgomestre, o bispo, diversos senadores e deputados.

ITALIA

ROMA, 9. — Telegramma aqui recebido, procedente de Lisbôa, retardado pela censura, assegura que a Allemanha tinha intimado Portugal a declarar de modo positivo sua attitude no conflicto das potencias e que o Governo portuguez ia convocar o parlamento para intervir a favor da Inglaterra.

ROMA, 10. — Informam de Brindisi que o pequeno cruzador austriaco "Tannis" entrou hontem, á noite, naquelle porto, com as machinas bastante avariadas. Tendo alli feito os reparos de que necessitava, zarpou á meia noite.

ROMA, 10. — A Italia mobilisa todo o exercito e marinha.

ROMA, 11 — A Italia pediu explicações á Austria sobre o bombardeamento feito pelas forças austriacas na cidade de Antivari (Montenegro).

RUSSIA

S. PETERSBURGO, 10 — O livro "cor de laranja" que acaba de ser publicado pelo governo, expõe a questão internacional que deu origem á actual conflagração européa, mostrando que até o ultimo momento as intenções da Russia foram pacificas.

O "livro" estabelece de modo positivo as constantes provocações partidas da Austria Hungria, demonstra finalmente que toda a responsabilidade da guerra cabe á Allemanha.

Em diversas passagens desse documento se presta homenagem á attitude leal da França e da Inglaterra para com a Russia.

S. PETERSBURGO, 10. — Telegramma recebido de Tokio informa que o movimento anti germanico recrudesce extraordinariamente tendo havido diversos conflictos. As manifestações a favor da França, Inglaterra e Russia repetem-se a cada passo em varios pontos do paiz.

O governo japonez ordenou a concentração da esquadra.

BELGICA

BRUXELLAS, 10. — As tropas belgas tomaram mais 20 bandeiras, 36 canhões e milhares de fuzis do inimigo.

BRUXELLAS, 10. — Dizem que os soldados allemães estão desanimados em consequencia das grandes marchas forçadas, feitas de Aix-La Chapelle, a Liege, onde têm combatido sem repouso. Accrescentam as notas que, sempre que são atacados á arma branca, os allemães debandam.

BRUXELLAS, 10. — Informações recebidas da fronteira dizem que o principe Friederich Leopoldo da Prussia, commandante de um corpo de cavallaria no assalto de Liege cahiu em poder dos belgas.

BRUXELLAS, 10. — Continua o bombardeio de Liége. E' corrente que os allemães têm perdido até agora no ataque cerca de 25 mil homens.

BRUXELLAS, 10. — Os allemães lançaram bombas sobre Liege, incendiando a cathedral, o Theatro Real e a Universidade. As forças allemães pediram armisticio para enterrar os mortos que segundo affirmou o proprio general prussiano sobem a 25 mil.

Foi feito prisioneiro pelos belgas um general prussiano.

BRUXELLAS, 10. — Em vista da gravidade da situação o governo resolveo applicar o Codigo penal militar para punir os crimes de espionagem.

BRUXELLAS, 10. — O ministro da guerra annuncia que está travado um grande combate entre as tropas francezas e allemães na provincia belga do Luxemburgo.

BRUXELLAS, 11 — Chegam noticias de que foi morto em combate diante de Liege, o principe allemão Guilherme Filippe.

ALLEMANHA

BERLIM, 11 — O Kaiser chegou a Aix-la-Chapelle, no theatro das operações.

BERLIM, 10. — As vanguardas das tropas allemãs transpuzeram a fronteira belga quarta-feira passada. Nesse mesmo dia a cavallaria tentou, com resultado apreciavel, um ataque contra a fortaleza.

PORTUGAL

LISBOA, 10. — Não é verdade que o exercito portuguez esteja em mobilisação.

LISBOA, 10. — A agencia da "Royal Mail" recebeu ordem de Londres para sustar neste porto a partida dos vapores "Asturias", "Drina", e "Orena".

HESPANHA

MADRID, 11 — Consta que a Allemanha convidou o governo hespanhol para invadir a França pelo sul, dando-lhe em troca do auxilio o dominio de Marrocos.

MADRID, 10. — O chefe do governo, sr. Dato, teve conhecimento, por uma nota particular, que a Inglaterra desembarcou um contingente de forças territoriaes em Dunquerque.

ESTADOS UNIDOS

WASHINGTON, 10. — O governo está de posse de algumas respostas dos paizes em guerra aos quaes fez offerecimento dos seus bons officios como mediador. Em todas essas respostas os governos interesados se limitam a agradecer delicadamente o offerecimento sem todavia acceital-o ou recusar.

JAPÃO

TOKIO, 10. — Em todo o imperio augmenta a agitação contra a Allemanha, realisando-se constantes e ruidosas manifestações de sympathias á França, á Russia, e á Inglaterra.

Espera-se a todo o momento o governo ordene a concentração das esquadras japonezas.

ULTIMA HORA

PARIS, 11. — Os francezes tomaram Colmar, praça forte, expulsando os allemães e marchando para frente.

Os allemães retiraram-se para Strasburgo.

PARIS, 11. — Noticias de origem austriaca dizem que o 10° corpo do exercito austriaco foi enviado para a fronteira da França, travessando o territorio da Allemanha.

PARIS, 11. — As operações dos allemães contra Liege foram suspensas por 3 dias, devido a concessão de armisticio. Durante este tempo as forças colligadas, francezes, belgas e inglezas estão procurando os corpos de 35.000 combatentes e constroem trincheiras.

PARIS, 11. — "Le Figaro" commenta com sympathia o discurso do deputado Irineu Machado, dizendo que a França saberá agradecer as manifestações de amisade dos brasileiros.

PARIS, 11. — Os extrangeiros, chegados de bruxellas, contam as difficuldades que atravessaram.

Declaram que, passando em Berlim, constataram grande agitação popular contra o governo; que o povo pelas ruas, gritava: abaixo o kaiser! abaixo o kronprinz! e que a policia descarregava sobre o povo.

BRUXELLAS, 11. — As forças hollandezas que defendem a praça de Maestricht repelliram ao ataque dos allemães que se retiraram precipitadamente em direcção a Aix-la-Chapelle.

BRUXELLAS, 11.—Sabe-se que o aviador belga Alfredo Lauser foi detido pelos allemães, sendo accusado de crime de espionagem.

PARIS, 11. — O governo allemão resolveu apoderar-se do submarino, mandado construir em Kiel pela Noruega, promettendo restituir as sommas já pagas.

NOVA YORK, 11. — Noticias de Honolulu dizem que o governo deste paiz aconselhou ao Japão que se abstenha de intervir no conflicto, afim de evitar novas complicações internacionaes.

PARIS, 11. — O ministro do Brasil, dr. Olyntho de Magalhães, conferenciou com os directores das estradas de ferro, sobre o transporte para a fronteira da Hespanha dos passageiros que se encontram nesta capital.

Os ministros da Argentina, do Chile e do Mexico tomaram, tambem, as mesmas providencias, quanto ao transporte dos seus compatriotas até a fronteira hespanhola.

O governo francez resolveu pôr á disposição desses diplomatas trens especiaes para a conducção dos seus compatriotas.

Declarou mais que empregaria todos os esforços para facilitar o transporte até a Hespanha de todos os cidadãos sul americanos que se encontram em Paris.

PARIS, 11. — O ministro da guerra enviou um telegramma ao general Joffre, felicitando-o em nome do governo pel brilhante feito das armas nacionaes em Mulhouse.

Nesse telegramma diz: — Tomaste a Alsacia — Este facto que nos veiu collocar numa situação moral superior, trouxe, tambem, para a França neste momento conforto preciosissimo."

Em seguida, referindo-se ao valor do soldado francez, accrescenta:

"Vivissimos combates em que se empenhou a cavallaria de Meuse, testemunham a superioridade a que attingiu actualmente a cavallaria franceza."

— Calcula-se em Liege que attinge a trinta mil allemães e a quinze mil francezes o numero de soldados fóra de combate para tomada das fortalezas.

PARIS, 11. — Os jornaes noticiam que um soldado allemão passou pelas armas 17 belgas que tinham sido feito prisioneiros.

— Entre os extrangeiros residentes na França continua o mesmo enthusiasmo dos primeiros dias para a organização de legiões de corpos de voluntarios que cooperarão com tropas francezas no caso de necessidade.

PARIS, 11. — Noticias recebidas pelo ministerio da guerra da Argelia informam que 9.000 operarios na Argelia apresentaram-se ás autoridades militares, pedindo para serem alistados nas fileiras.

LISBOA, 11. — O governo, achando sufficientes as manifestações de sympathia, feitas pelo povo ás legações dos paizes pertencentes á "triplice entente" e as demonstrações de confiança que lhes têm sido feitas, solicitam a terminação das mesmas para o estabelecimento da calma.

LISBOA, 11. — Assumiu o commando da divisão naval portugueza o vice-almirante Xavier Britto, içando a bordo do cruzador "São Gabriel" o pavilhão de navio chefe.

LISBOA, 11. — Os estudantes militares, atiradores, civis e senhoras pertencentes á Cruz Vermelha offereceram os seus serviços.

LISBOA, 11. — Partiu a divisão naval portugueza, commandada por Xavier de Britto, incumbida de exercer a mais rigorosa vigilancia na barra.

LISBOA, 11. — Uma esquadra ingleza, composta de 14 navios, que navegava fóra da barra, é esperada fóra do Tejo.

LISBOA, 11. — As autoridades ordenaram que os allemães que têm telegraphia sem fio em sua residencia, devem arriar as antenas.

ROMA, 11. — Na reunião do conselho de ministro hontem realizada, o ministro das obras publicas, sr. Chiuffell declarou que tanto a marinha como as estradas de ferro contam com grande "stocks" de carvão.

O governo espera tambem que cheguem brevemente á Italia, combustivel. Na mesma reunião os srs. Reva, Millo e Cavasola, respectivamente ministros das finanças, marinha e agricultura, apresentaram um protesto de regulamentação da navegação de cabotagem destinadoa impedir que as mercadorias embarcadas, na Italia e que se dirigem para o interior, sejam transportadas para o estrangeiro.

— A legação da Russia junto do Vaticano, communicou á Santa Sé a declaração de guerra da Allemanha e da Austria contra aquelle paiz.

PARIS, 11. — O general d'Alessandro que commandava a 20ª divisão militar acaba de ser nomeado inspector geral da arma de artilharia.

PARIS, 11 — A Liga Franco-Italiana, nesta capital, está organizando a legião garibaldina da "camisa vermelha", que marchará para a fronteira dentro de poucos dias.

O coronel Laura, presidente da commissão organizadora, offereceu-se para equipar á sua custa o primeiro corpo italiano que ficar completo.

LONDRES, 12 — A policia tem prendido numerosas suffragistas militares.

PARIS, 12 — Os allemães foram derrotados em Blamont.

Os allemães atacaram o forte de Seraing, em Liége, tendo deixado no campo 800 mortos.

PARIS, 12 — A colonia brasileira telegraphou ao governo brasileiro, pedindo uma solução para a situação em que está.

A maioria da colonia vive na miseria, apezar de os seus membros possuirem valores nos bancos que estão fechados.

PARIS, 12— Os francezes por estrategia abandonaram Molhouse. Foram repellidos em Neufbrosach com grandes perdas.

Em Stuttgart os allemães obrigaram o consul francez a embarcar num vagão de quarta classe.

PARIS, 10 — Os uhlanos foram disseminados ao sul da Belgica.

Os allemães continuam a incendiar as aldeias por onde passam.

RIO, 10 — O dr. Lauro Muller telegraphou para a Suissa, França e Allemanha, pedindo informações sobre as mortes do dr. Bernardino de Campos e esposa, não tendo vindo ainda resposta.

RIO, 12 — O Senado approvou o projecto que autoriza a emissão de papel-moeda.

A Camara approvou em segunda discussão o projecto que estabelece a moratoria, com emendas.

RIO, 12 — A Agencia Americana informa que um filho do dr. Bernardino de Campos recebeu um telegramma, hontem, dizendo achar-se s. exc. gozando perfeita saude.

RIO, 12 — Chegaram a Lisboa numerosos brasileiros.

PARIS, 12 — Os russos repelliram os austriacos localizados em Radzivioloff.

PARIS, 12 — Os montenegrinos continuam a invadir a Bosnia.

BUENOS AIRES, 12—Foi sepultado o dr. Saenz Pena, presidente da Republica.

PARIS, 12 — Os allemães atacaram a fabrica de Harstal, em Liege, tendo sido repellidos pelas mulheres e até pelos velhos, que se utilizaram de revolvers e de agua fervendo.

Os allemães perderam 2.000 homens.

PARIS, 12 — Os austriacos, batidos pelos servios, abandonaram a fronteira.

Noticias telegraphicas do Rio e do exterior — Reportagens sensacionaes de ultima hora

TODOS OS DIAS EM A NOSSA

EDIÇÃO DA TARDE

"DIARIO DE PERNAMBUCO" é o segundo jornal do paiz e o unico do norte do Brasil que dá duas edições diarias.

Malas e bissas para senhoras, procurem ver o delicado sortimento da MAISON CHIC.

"DIARIO DE PERNAMBUCO"

Até segunda deliberação e para melhor e mais completo serviço de reportagem dos acontecimentos da guerra, a edição da tarde do "Diario de Pernambuco" está circulando pelas 18 horas, trazendo todas as novidades communicadas pelo Cabo Submarino até ás 17 1|2 horas.

Obriga-nos tambem a esta medida de limitar a tiragem do "Diario" ás duas edições do costume, o receio da escassez de papel, que, embora de procedencia americana, pode vir a faltar por difficuldade de transporte.

PELA ASSISTENCIA

José de tal, de 52 annos de idade, de côr parda, carregador, foi victima, hontem, á estação do Brum, de um pequeno desastre, ferindo-se na fronte.

Foi soccorrido pela Assistencia Publica e internado no Hospital Pedro II.

Filtros para agua de variados modelos e os mais acreditados encontram-se na — CASA LAVOURA Rua da Imperatriz n. 1.

O "Diario" em Alagoas

(*Do nosso correspondente especial*)

A CRISE FINANCEIRA, A CARESTIA DA VIDA E AS PROVIDENCIAS DO GOVERNO

MACEIO', 11 — O coronel Clodoaldo da Fonseca, presidente do Estado, endereçou um telegramma ao marechal Hermes da Fonseca, presidente da Republica, applaudindo a mediação do governo brasileiro no conflicto europeu.

O "Diario Official" estampa uma declaração sobre as medidas tomadas pelo governo do Estado, secretarios, intendentes, representantes do commercio, da industria e da lavoura, tendentes a minorar a crise, porque está passando o Estado.

A declaração conclue affirmando que todas as providencias são necessarias e estão ao alcance dos poderes publicos, mas as afflictivas circumstancias do momento já foram devidamente estudadas e vão ser postas em pratica.

AVISO

Todos os originaes do nosso serviço telegraphico -- quer pelo telegrapho nacional quer pela Western Telegraph -- continuam a estar á disposição do publico, na secretaria desta folha, a qualquer hora do dia ou da noite.

SUICIDIO

Mais um suicidio occorreu hontem nesta cidade, vindo a augmentar a série dos que se têm verificado nestes poucos dias. Este ainda mais tragico se afigura porque parece determinado por consequencias decorrentes do que victimou ha dias, o desventurado José Ernesto Chagas.

De facto, a victima de hontem, mantivera por muito tempo relações com o extincto proprietario da "Papelaria Recife". A morte deste feriu-lhe a sensibilidade affectiva. Era ella a mulher Lydia Fonseca de Oliveira, residente á rua de Hortas n. 97. Tinha 21 annos de idade, era sympathica e insinuante.

Desde o suicidio do sr. Ernesto Chagas, começou ella a torturar-se.

Este mal aggravou-se a ponto de querer suicidar-se. Apenas duzentos réis de acido phenico, ingerido de um só trago e consummou-se a tragica resolução. Após o seu acto, quando tentavam soccorrel-a, expirava.

A assistencia publica compareceu ao chamado urgente, mas os seus serviços não foram precisos.

A suicida não deixou declaração alguma. A policia tomou conhecimento do facto.

O sr. José Sabino dos Santos, assumiu, a 7 do corrente, o exercicio do cargo de subdelegado de policia de Sertãozinho, em Aguas Bellas.

Pedidos & Queixas

Moradores da rua do Progresso reclamam providencias contra o máo cheiro que se desprende continuadamente de uma valla alli situada.

VIDA COMMERCIAL

CAMBIO. — Os bancos conservam-se fechados.

ASSUCAR — O mercado continua calmo. As cotações permanecem as mesmas.

Usina de 1.ª	3$200 a 3$300
Usina de 2ª	2$800 a 2$900
Crystalizados	3$000
Branco	2$800 a 3$200
Somenos	2$300 a 2$500
Demerara	Não houve vendas
Mascavos	1$800 a 2$000
Brutos seccos ...	1$800 a 2$000
Brutos molhados .	Não houve vendas
Retame	Não houve vendas

ALGODÃO — Não ha cotação para este producto. O mercado está paralysado.

BOLSA COMMERCIAL DE PERNAMBUCO
Não houve negocios.

MERCADO DE GENEROS
Sem movimento e cotações.

JORNAES DE HONTEM

JORNAL DO RECIFE

De uma entrevista com o novo prefeito:

"— Não poderei ir além, a minha administração será tão sómente um prolongamento da brilhante administração do dr. Eudoro Correia.

Zelarei, como s. ex. soube tão bem zelar e como me inspira a minha linha de conducta, — pelos dinheiros publicos, com o maior escrupulo e o maior criterio. Procurarei fazer mesmo, com os pequenos recursos de que dispõe a municipalidade, o que fôr preciso para o bem estar e o progresso de minha querida terra.

— De modo que assim parecerá a v. ex. menos espinhoso o pesado encargo de que se envestiu...

— Perfeitamente. Demais, v. ex. sabe, sou um dedicado amigo do exmo. sr. general Dantas Barreto, e pela minha dedicação á sua pessoa e ao meu partido acceitei e assumi este cargo espinhoso. Bater-me-ei, pois, sempre, e sempre com os fracos recursos de que disponho, afim de auxiliar á sua perita administração e á nossa fecunda politica.

— Acha poi, que os actuaes funccionarios da Prefeitura o auxiliarão, sempre com solicitude e rectidão?

—Sim. E' justamente isto o que me anima. Encontrei da parte dos empregados da repartição, que ora administro, a melhor somma de bôa vontade. Estou certo de que elles proprios trabalharão com sacrificio, si preciso fôr, para a manutenção dessa grande obra, que é a administração honrada e exemplificante do eminente general Dantas Barreto, meu dilecto amigo.

***

A PROVINCIA

"Passa hoje o primeiro anniversario do dolorosissimo e revoltante acontecimento que foi a morte do infortunado dr. Trajano Chacon barbaramente assassinado, a canos de ferro e cacetes, em plena rua da Imperatriz, por officiaes, inferiores e soldados da força publica estadual.

Processados, alguns delles confessaram o crime. Houve, porém, um jury que a todos absolvesse, em duas sessões, e o nefando attentado ficou absolutamente impune.

Logo após a sua perpetração, delle dissemos minuciosamente quanto pensavamos e ainda pensamos a seu respeito.

Registrando agora o infausto anniversario de crime tão selvatico, renovamos a expressão de nossas condolencias á digna familia da saudosa victima.

***

PERNAMBUCO

Do artigo de fundo:

"O assassinato de Trajano Chacon, não envergonha sómente a Republica, tem um alcance muito mais avantajado.

Os que concorreram para elle, os poderosos de hoje, que assalariaram, que ordenaram o anniquillamento do nosso infortunado amigo, os que depois arranjaram a vergonhosa e covarde decisão do jury do Recife, mancharam a civilisação e todos os direitos do Homem, tão custosamente conquistados pelos ideaes que animaram os martyres do movimento regenerador do seculo da Encyclopedia.

Esses mesmos direitos é que os condemnarão.

Nós não os vamos arrancar do covil em que hoje, devem estar escondidos, desde o general Dantas Barreto, que "pilatisou" a tragedia, até o ultimo dos miseraveis que vibrou a primeira cacetada na fronte do nosso companheiro, nós não os vamos apresentar á execração publica.

Quem no intimo de sua consciencia já não os condemnou? Quem poderá olhar esses homens vis, sem um gesto de repugnancia e de nojo?

Ha, porventura no paiz inteiro quem tenha sabido do crime e de suas alternativas não menos delictuosas do jury do Recife que não tenha tirado as suas considerações de justiça?!

Seria julgar que todos os nossos irmãos tivessem ankylosada a mais a alma e nós nutrimos bz bz bzbz irmãos tivessem ankylosada a alma e nós nutrimos a mais mesmos organizarão o movimento de "revanche" á tyrannia fardada que nos infelicita, varrendo num impulso nobre de civismo toda a ochlocracia perfida do dantismo.

Sim, povo de Pernambuco! Vêde bem que o dia de hoje é o assassinio publico de vossas liberdades, de vossa honra, de vosso brio; attendei que com Trajano Chacon, com o seu trucidamento barbaro, calculado e apavorante, morreu a Republica nas terras pernambucanas.

Não, senhores, a Republica não é não póde ser isso que está apodrecendo ahi. Isso não é Benjamin Constant, não é José Mariano não é Martins Junior: isso é Calabar.

E, por honra nossa, não nos convem que a trahição nos domine e governe!

***

O TEMPO

"Da folha de hontem, do senhor de engenhos de Morim e adjacencias:

"Este gesto cançado entretanto, não surtirá effeito, pois, a laboriosa classe num movimento maximo de energias, conseguiu com seu proprio valor, solucionar tão difficil quão patriotico problema."

Trata-se disto: A folha rosista fingindo interesse pela agricultura, vivia a dizer que o general Dantas Barreto não olhava para ella, não obstante a propria folha rosista declarar em um dos seus editoriaes de dias atráz, que o anno passado, só a suspensão do imposto de estatistica intermunicipal "dera á lavoura um lucro de dous mil e trezentos contos".

As suas vistas se voltavam para um banco, um grande banco de auxilios á lavoura com garantia do Estado.

Os syndicatos agricolas se reuniram, fizeram nesse sentido um projecto, que o Congresso approvou e o general sanccionou.

Vem, hontem, a folha rosista e diz que não ha necessidade disso, porque, com o seu proprio esforço, a lavoura já "solucionou o problema da sua crise", isto é, a lavoura já está folgada e fóra de qualquer difficuldade.

Está no "Estado" de hontem.

Nossos parabens ás classes agricolas.

Foi ainda na situação Dantas Barreto que ella conseguiu libertar-se da crise que sempre a oppriniu, mesmo sem o auxilio official."

***

O ESTADO DE PERNAMBUCO

"A folha official tem feito diariamente, alarde do acto do capitão Eudoro, expondo á venda, por preços relativamente modicos, os generos de maior necessidade, e extranha não termos batido palmas á "providencial" medida administrativa.

O que não diz, porém, o jornal do governo é que taes generos são de infima qualidade, alguns a pedir a intervenção da hygiene.

Muitos dos que, attrahidos pela reclame official, correram aos mercados, não quizeram aquellas mercadorias e alguns dos que as compraram dellas se não puderam utilizar, tal a sua qualidade.

Entre todas, convem salientar o xarque que, além de ordinarissimo, está em geral arruinado, constituindo um verdadeiro perigo para os que, premidos pela necessidade, o utilizem para sua alimentação.

Se de tal jaez são as medidas que, para a salvação publica, pretende pôr em pratica a gente que nos governa, melhor fôra cruzar os braços e deixar que as cousas sigam o curso natural."

***

JORNAL PEQUENO

Sobre o pão, agora reduzido a proporções microscopicas:

"Deve naturalmente haver da parte do poder publico uma providencia contra esse estado de cousas.

Com pão de 34 grammas não chegarem-se nem ao fim da conflagração européa.

Antes disso, o couro da barriga terá encostado á espinha.

Depois do pão da "Padaria Santa Ritta", o qual se acha em nossa redacção para ser examinado pelo publico, — valendo como elle vale por um especimen curioso de shylokismo indigena, que pede ao povo o vintem e depois a carne e o sangue — após o pão da Padaria de Santa Ritta tivemos uma amostra do "Barracão" de Santo Amaro, de propriedade do major Agostinho.

Em cotejo com o da padaria de Santa Ritta elle ganha no tamanho, E' um pouco maior.

Mas a bolhacha que o acompanha, que horror Santo Deus!

Suja, ao forno tendo ido de visita, amollecida como se fosse um pão cru', o "Barracão" vende-a a 40 réis!

Venham vel-a, e, se quizerem, proval-a.

Fica aqui ao lambisco dos que tiverem forte estomago.

E tambem a sua photographia, como a de um pão de 40 réis.

Pela abundancia de amostras que recebemos constantemente, estamos a imaginar que a nossa redacção vae se transformar quasi num mostruario de pães e bolachas...

São algumas as que já possuimos, e pessoas nos tem promettido trazer especimens de outras padarias."

***

A TARDE

Das "Cotas", de Terencio Gomes, sobre o livro "Justiça", do dr. Menna Barreto:

"Sinceramente convencido de que agia em desaffronta á sociedade ultrajada, como cidadão e como orgão da justiça publica, o dr. Menna Barreto precipitou-se cegamente no encalço dos criminosos, sem perceber as perfidas machinações com que lhe annullavam os esforços aquelles mesmos dos seus collaboradores, normalmente destinados a lhe facilitarem a tarefa.

Só tarde comprehendeu quanto era falsa a sua posição e improficuo o seu zelo: vio, emfim, que laborava de encontro á acção de vontades poderosas, empenhadas, á socapa, na impunidade do atroz delicto.

Outros, menos integros, ou mais astutos, teriam então tergiversado, obliquando cautelosamente para a inercia dum silencio accommodaticio e remunerador.

Mas, para honra e lustre de seu nome, o dr. Menna Barreto, não se calou; ao contrario, correu intrepido a proclamar pela imprensa a verdade sinistra, denunciando mandantes e mandatarios do crime duplamente estupido, e teve como recompensa a sua demissão.

Mas, a sua conducta briosa e altiva se deve, pelo menos, a satisfação á sociedade de terem comparecido á barra do tribunal os assassinos de Trajano Chacon.

Que ali fossem absolvidos, unanimemente até seus confessos, não foi culpa sua..."

***

DIARIO DE PERNAMBUCO, edição da tarde

"Inventario... incompleto":

Não são somente as casas commerciaes nem os espolios que fazem inventarios. Os governos tambem os têm e, quando o prazo de um administrador está a extinguir-se, os intimos o cercam até que seus ultimos actos lhes sejam favoraveis. O dr. Nilo Peçanha, por exemplo, na vespera de deixar a presidencia da Republica, nomeiou o irmão plenipotenciario em S. Petersburgo. Este acto junto com os outros praticados no mesmo dia, constituiram seu inventario.

O capitão Eudoro Correia deixou provisoriamente hontem o governo municipal e fez tambem seu inventario, mas por um processo tariantes costumam prender as vamais moderno. Até aqui os invengas que se vão dando e preenchel-as na vespera da entrega do "leme". O nosso prefeito, ven-

"Inventario... incompleto":

do que nenhuma vaga se abria e era necessario inventariar, creou algumas cadeiras de professoras e demittiu cinco escripturarios da Intendencia.

Longe de nós qualquer censura ao sr. prefeito. Quem tem o direito de nomear, tambem tem o direito de demittir; demais, a causa da demissão foi justissima e os fins justificam os meios: o governo municipal precisava de cinco vagas e estas não se abriram de outro modo. Pode ainda succeder que os funccionarios demittidos não pertençam ao partido situacionista e a doutrina republicana ensina que o bom empregado somente é aquelle que acompanha o governo sem titubear.

Mas, o arrolamento de hontem não foi bem um inventario, porque, conforme diz o capitão Eudoro Correia, vae dar um passeio ao Rio, devendo regressar em novembro. Foi um simples panno de amostra; inventario completo, perfeito, moderno, deverá ser quando de modo definitivo tiver s. ex. de deixar o cargo."

THE BEST VERMIFUGE

«LUMBRICIDA» — vegetal (marca regist). O mais garantido, certo, seguro e inoffensivo expellidor das LOMBRIGAS. Remedio de C. ANTUNES, chimico-pharm-manufacturéiro — Rio.

E' FALSO o que não tiver a firma acima indicada

Vende-se em todas as drogarias do Rio de Janeiro

JURY DO RECIFE

Na reunião de hoje, do jury desta cidade, devem entrar em julgamento os individuos José Caetano, Hemeterio Gomes, Manoel de Oliveira e José Marques, criminosos incursos no artigo 304 do Codigo Penal.

Repartições do Estado

THESOURO — Despachos do dia 8 de agosto de 1914:

Etelvina Maria Alves Valente, Christovão de Hollanda Cavalcanti, de Albuquerque, Eduardo Valois Correia, Euclydes Rodrigues da Costa, Ambrosina Olindina França, André Rodrigues da Silva e José Nunes da Cunha — Informe á Contadoria.

Adelaide Lima, Feliciana Maria da Trindade, Antonio Mario Gomes e J. Peixoto — Informe a Recebedoria.

Dr. Fernando Barraca — Certifique-se.

— O Thesouro paga hoje os professores de primeira e segunda entrancia.

—

RECEBEDORIA. — Despachos do dia 11 de Agosto de 1914:

Severino Hygino Alves, José Eduardo da Silva, José Camillo Pessoa, José Araujo de Carvalho. — Encaminhe-se.

Great Western of Brazil Ltd. — Certifique-se o que constar.

Manoel José Moreira, Joanna de Amorim Arco-Verde, Emilio Silva & C., João de Mello, Francisco Lima. — Informe a 1ª secção.

Augusto da Silva Ramos. — Informe a 2ª secção.

Dubeux & C., Francisco Pinto & C., (2 petições), Rodrigues Machado & C.. — Informe a 3ª secção.

Joaquim Gonçalves de Albuquerque Silva Sobrinho. — A' 1ª secção para annotar e devolver.

Amorim Fernandes & C. — Juntando-se as petições anteriores, encaminhe-se.

Pedro Carlos Maia. — Complete o sello da petição de recurso.

Alberto F. da Silva. — Juntando-se a petição anterior, informe a 1ª secção.

João Bernardes de Souza. — Junte o conhecimento do imposto predial do ultimo semestre.

Amelia de Amorim Moreira, João José de Figueiroa, Julia Valente Ribeiro, Francisco Xavier Guimarães. — Diga a 1ª secção.

Joaquim dos Santos Lessa. — Diga a 2ª secção.

Officios ns. 32, 33, 34, 35, 36 e 37 da Procuradoria dos Feitos da Fazenda. — Informe a 1ª secção.

Antonio Matheus de Lucena Maria Hermelinda de Andrade, Antonio de Figueiredo, Manoel Moysés Correia, Arthur Soares de Amorim. — Averbe-se.

REMINISCENCIAS

O "Diario" ha 50 annos

Anno XI. — N. 184 — Sexta-feira 12 de agosto de 1864

Da secção "Parte Official":

"Expediente do governo da provincia.

Officio do conselheiro dr. José Bento da Cunha e Figueiredo — Tendo nesta data designado a v. exc. para fazer parte da commissão julgadora no concurso de latim que se tem de proceder no Collegio das Artes, annexo á Faculdade de Direito desta cidade, assim lh'o communico para seu conhecimento e direcção — Communique-se ao director da Faculdade de Direito".

—"Officio ao commandante superior da Guarda Nacional em Garanhuns — Ao officio que v. s. me dirigiu em 18 de julho ultimo, solicitando a reforma do capitão do batalhão n. 29, de infantaria do municipio de Bom Conselho, Antonio Anselmo da Cruz Villela, por não cumprir este as suas obrigações como commandante de companhia, em consequencia de ser velho e adoentado, respondo declarando-lhe que os officiaes da guarda nacional não podem ser reformados sem que o requeiram na forma da lei".

Da secção "Um pouco de tudo":

"O museu instrumental do Conservatorio de Musica enriqueceu-se com tres instrumentos preciosos pela singularidade, perfeição e lembrança que acordam.

Um delles é um orgão portatil, de tubos, construido na China e offerecido em 1858 ao principe imperial; o segundo é um clarivordio de Hon Ruker, que data do anno de 1690, e está em uma caixa de laca; o terceiro é um clarivordio feito para a rainha Maria Antonietta por Paxa Taskin, em 1790.

Os estudantes pernambucanos

SCENAS EDIFICANTES

Ante-hontem, ao chegar á Santa Rita o inter-estadoal n. 24, que se dirigia para o Recife, os estudantes pernambucanos, aqui vindos para assistir á festa das Neves, revoltaram-se contra os conductores e demais empregados da Great Western, porque o carro reservado em que regressavam para seu Estado estava atrelado no fim do comboio.

Unidos a outros passageiros os estudantes desatrelaram alguns carros de 1ª classe, escondendo os pinos de engate e exigindo dos empregados da estrada que o seu carro fosse atrelado junto ao em que viajava o general Pantaleão Telles.

O chefe do trem, que era o sr. Octavio Feijó, declarou que não podia acceder ao pedido dos estudantes por ter ordem superior no sentido de viajar o dito carro na cauda do trem.

Não se conformaram com isto os reclamantes e colligados com outros passageiros, deram vivas á guerra, ao exercito brasileiro e preteriram a partida do trem com os pinos de engate escondidos.

Nesta emergencia, o agente da estação, major Muniz, com o chefe do trem, accordaram em satisfazer os estudantes, mandando fazer a manobra seguindo o trem com 25 minutos de atrazo. Em seguida telegrapharam os mencionados empregados para esta capital ao dr. Howe, superintendente da divisão, e ao chefe do movimento no Recife, communicando o facto.

No trajecto desta capital para Santa Rita, penetraram os estudantes no "horse-box", onde romperam diversos saccos com côcos, quebrando muitos destes fructos e atirando outros na linha.

Foi assim que os nossos illustres hospedes pagaram a gentileza do governo do Estado que lhes forneceu um carro especial para o seu transporte até aqui e conseguinte regresso ao seu torrão natal.

(D'"O Norte", da Parahyba.)

DR. WALFRIDO LEÃO de volta de sua viagem á America do Norte onde cursou durante um anno a Universidade de Maryland e frequentou varias enfermarias dentarias de Baltimore, Philadelpia e New York, acha-se provisoriamente á disposição dos seus amigos e clientes de 9 da manhã ás 5 da tarde, em o Gabinete Cirurgico Dentario do dr. Rawlinson, á Rua da Imperatriz n.º 66 1.º andar.

ACTOS DO PODER EXECUTIVO

Por acto de hontem do sr. governador do Estado foram nomeados:

O cidadão José Cordeiro Wanderley, para o cargo de adjuncto de promotor publico da comarca de Pesqueira, ficando-lhe marcado o prazo de 30 dias para legalisar o titulo e prestar compromisso; José Tavares Campos, Francisco Correia de Mello e Joaquim José Gonçalves, para exercerem os cargos de primeiro, segundo e terceiro supplentes do juiz municipal de Gravatá.

Foi reconduzido o bacharel Henrique Daniel da Camara Pimentel, no cargo de juiz municipal da 3ª vara da capital, por tempo de quatro annos na fórma da lei.

Foram nomeados os srs. José Faustino Cavalcanti, João da Cruz Gouveia Manoel Generoso de Araujo Lima, para exercerem os logares de primeiro, segundo e terceiro supplentes do juiz municipal de Itambé.

HOSPEDES E VIAJANTES

Chegou hontem do municipio de Timbauba o capuchinho frei Gaudiozo de Napoles, do convento da Penha, que fôra ali assistir ás festas da inauguração do Circulo Catholico.

A TRAJANO CHACON

Na redacção do "Pernambuco"

Fallam os drs. Henrique Milet e Augusto Chacon

A's 2 horas de hontem realizou-se na redacção do "Pernambuco" a homenagem posthuma ao brilhante jornalista Trajano Chacon.

Foi avultadissima a assistencia á cerimonia. Estiveram presentes a familia do saudoso desapparecido, representantes da imprensa, e muitas pessôas de destaque em o nosso meio social.

O dr. Henrique Milet declarou iniciada a sessão solemne e tomou a palavra. Durante 50 minutos, approximadamente, o orador occupou-se com palavras elevadas e commovidissimas da personalidade de Trajano Chacon e da genese do crime que o victimou.

De momento a momento, partiam do auditorio vozes de "apoiado" e "muito bem".

Ao terminar, o dr. Henrique Milet fez apparecer, apposto a uma das paredes da redacção e em frente ao retrato de José Maria, o retrato de Trajano Chacon.

Foram prolongados os applausos que recebeu.

Em seguida fallou o dr. Augusto Chacon, irmão do inditoso jornalista, assassinado a 11 de Agosto.

Seu discurso, lido, foi um formidavel libello accusatorio á actual situação politica que dirige o estado. Tambem houve interrupções, manifestando solidariedade com o que elle dizia.

Findou o dr. Augusto Chacon sendo muito applaudido pela assistencia, a quem foram distribuidos exemplares dos artigos que Trajano Chacon escreveu contra os drs. Ribeiro de Britto e Mario Rodrigues.

— Sobre uma das mezas da redacção havia um livro onde os presentes lançaram a sua assignatura.

CREME ADORAVEL
OU
o segredo da alvura

preparado pelo
DR. SABINO PINHO

Alveja, refresca, rejuvenesce, aveluda e aformosêa a pelle. Evita, cura, e disfarça as manchas mesmo, as manchas devidas a gravidez.

MODO DE USAR:

Agita-se bem o frasco e depois com uma esponja ou algodão passa-se o liquido por de leite, até seccar, no pescoço, braços, mãos e collo, de modo a uniformisar a alvura.

Vende-se em todas as Pharmacias e Loja de Miudezas por 4$000 o frasco.

PEDIDOS PARA A
PHARMACIA DR. SABINO
Rua do Imperador n.º 48
Vendas a dinheiro
Vende-se na **Casa Bijou, Rosa dos Alpes e Bohemia.**

Assassinato no bairro do Recife

Na subdelegacia do Recife proseguiu hontem o inquerito a respeito do assassinato de que foi victima o popular José Cidrino, vulgo "Mamãe quero mamar".

Foram ouvidas algumas testemunhas e o individuo Ignacio da Paixão Ferreira, mais conhecido pela alcunha de "Nô sapateiro".

Esse individuo sobre quem recahem serias suspeitas de ser autor do crime, estava sendo procurado pela policia.

Hontem elle apresentou-se ao subdelegado da Torre que o remetteu ao 1.º delegado da capital. Esta autoridade fel-o apresentar ao subdelegado do Recife, que depois de ouvil-o mandou-o para a Casa de Detenção. O indigitado criminoso, ao ser interrogado, cahiu em graves contradicções.

Damos a seguir o seu depoimento:

Disse — "que, no sabbado ultimo, por volta das desenove horas e meia, pouco mais ou menos, elle respondente sahiu da rua da Guia numero 36, em companhia da mulher Maria Rita da Paz, a quem conhecia ha quatro dias, com destino á rua Lomas Valentina numero 34; que ao chegar na esquina da rua do Apollo, elle respondente sentiu que alguem vinha ás carreiras, e virando-se deparou-se com José de tal, vulgo "Quero mamar"; que "Quero mamar" perguntou a Maria Rita da Paz, que sahia com elle respondente si era para fazer pouco nelle, "Quero mamar", na mesma occasião sacou de uma navalha, com trinchete americano, investindo contra Maria Rita da Paz, pedindo elle respondente a "Quero mamar" que deixasse daquillo, pois não convinha brigar por causa de mulher; que nisto "Quero mamar" investiu contra elle respondente; que procurando defender-se, pegou-se com "Quero mamar", e quando o soltou; elle cahiu, sahindo ás pressas que elle respondente, na occasião de lucta com "Quero mamar", estava armado com uma faca de ponta; que elle já respondeu á sentença por crime de ferimento; que elle respondente apresentou-se á autoridade para não andar escondido sem necessidade".

NA RUA

A' Avenida Central, no bairro do Recife, foi hontem victima de uma quéda o menor de nome Pedro Silva, que ficou bastante contundido.

A Assistencia Publica compareceu ao local do desastre, sendo a victima medicada, e transportada para o Hospital Pedro II.

A emissão de papel-moeda

"Com a minha assignatura não se fará!"

IMPORTANTES DECLARAÇÕES DO SR. MINISTRO DA FAZENDA

Já sabbado registrámos as palavras do sr. ministro da fazenda sobre o boato que insistentemente corria de que da suspensão do estado de sitio dependia a realização do grande emprestimo. S. ex. desmentiu categoricamente essa versão, affirmando que os banqueiros não haviam feito, como poderiam fazer, qualquer insinuação nesse sentido.

Havia, porém, um boato sem duvida muito mais grave — o de que o governo cogitava de fazer uma nova emissão de papel moeda. Segundo o que se affirmava com grande insistencia, o sr. Rivadavia Correia, irreductivelmente contrario a essa medida singular, estava resolvido a abandonar a pasta da fazenda, que seria occupada pelo sr. Paulo de Frontin, caso o governo persistisse nella.

Para saber o que ha de verdade sobre esses boatos, causadores de sérias apprehensões na praça, procurámos hoje o sr. ministro da fazenda, que se prestou gentilmente a nos dar informações.

— E' certo que o governo federal pensa em fazer uma emissão de papel-moeda? — perguntámos a s. ex.

— O governo? Até este momento nem o sr. presidente da Republica, nem qualquer dos meus collegas se lembrou disso. Pelo menos a mim ainda ninguem fallou a respeito. Não creio mesmo que se possa ter em mente tal idéa.

— V. ex. seria, portanto, contrario á emissão?

— Uma nova emissão de papel-moeda seria um verdadeiro desastre para o paiz, já tão assoberbado de encargos. Esse recurso, aliás, não passaria de um remedio aleatorio de um paliativo, que, no maximo, daria uma folga muito ephemera ao thesouro. As consequencias, entretanto, dentro de muito pouco tempo, seriam terriveis! Soffreriamos immenso. Não acredito, positivamente não creio, que o governo venha a pôr em pratica tão absurdo projecto.

— Mas ha, entretanto, quem se bata por elle, fóra do governo, não?

— Póde haver. Sei mesmo de algumas pessoas a quem a idéa sorri. São individuos que têm interesse, que auferirão lucros da sua realização. E' gente que sobrepõe os seus aos interesses da Nação. Mas, repito-lhe, tal emissão não se fará, pelo menos com a minha assignatura.

(Da "A Noite", do Rio).

Casa fundada em 1874
ALFAIATARIA FERREIRA & C.
RUA BARÃO DA VICTORIA, 28
PERNAMBUCO

Repartições Federaes

CORREIOS — Esta administração expede malas hoje, pelo paquete "La Plata", para Dakar, Barcelona e Marselha, recebendo impressos e cartas simples até 6 3/4, registro até 6 1/4; e pelo paquete "Tiagy", para Ceará, Maranhão, Belém, Santarém, Obidos, Parintins, Itacoatiara e Manáos, recebendo impressos e cartas simples até 10 horas, registro até 9 e porte duplo até 10 e meia.

— Em vista do estado de guerra em que se acha a Europa, as correspondencias para os paizes da União Postal, sómente serão expedidas via Lisboa, com excepção da Allemanha, Austria, Grecia, Turquia, Montenegro, Servia Bulgaria e Rumania, para os quaes falta communicação.

Fica suspensa, até segunda ordem a expedição de "colis", cartas e caixas com valor declarado para todos os paizes da Europa.

AGENTES

A America Meridional, precisa de agentes ctivos e idoneos, dando-lhes vantajosas commissões e ordenados.

Rua Duque de Caxias n.º 60 1.º andar.

Alma religiosa

NA PENHA — Começará hoje o retiro espiritual no convento da Penha, com direito á 1ª communhão.

No dia 15 do corrente terá logar a festa, sendo cantada a missa por fri Daniel

O acompanhamento será feito por um grupo de senhoritas filhas de N. S. de Lourdes.

Banheiras esmaltadas e de zinco de todos os modelos. Encontram-se na — CASA LAVOURA — Rua da Imperatriz n. 1.

CONFLICTO AUSTRO-SERVIO

ATTENDEI — Para facilitar aos que, com pouco dinheiro, precisam se abastecer de calçados, nesta quadra em que todas mercadorias subiram de preço, liquida-se enorme stock de calçados de qualidades e estylos diversos com 20 e 30 % de abatimento.

92, Duque de Caxias, 92

INFORMAÇÕES

Diversões — Hoje:

Polytheama — Soirée

Primeira e segunda sessões — "O segredo do finado", em cinco partes.

Royal — Matinée e soirée:

I a V. — "Iris".

Santa Isabel — Matinée e soirée:

I, "Gaumont Journal"; II e III, — "O segredo da casa forte"; IV, — "Castigo da curiosidade" e V, — "Fregolina".

Pathé — Matinée e soirée:

I a IV, — "Rocambole".

Victoria — Matinée e soirée:

I a IV. — "Rocambole".

Moderno — Soirée:

I, — "Mousone"; II a VII, — "Os decretos da divina Providencia".

Helvetica — Soirée:

Na tela — I a V, — "O segredo do assassinato de Henrique IV".

Missas funebres — Hoje:

A's 8 horas, na matriz da Bôa Vista, por alma de Angelo Cardoso Ferreira da Silva.

A's 8 horas, na matriz de S. José por alma de d. Tecla M. José, Lopes Guimarães e Oliveira.

A's 8 horas, na matriz da Bôa Vista, por alma de João Nunes do Carmo.

Malas terrestres — Hoje:

Bebedouro, Altinho, Vicencia, Cruzeiro, Macapá, S. Vicente, Parões, Bom Jardim, Umbuseiro, Paulista, Iguarassú, Itapissuma, Itamaracá, Rio Formoso e Tamandaré.

Telegrammas retidos — Acham-se na repartição dos telegraphos para Eugenio Soxe, Sarah Elpint, pensão central, Marcia, Larangeiras 2, Noralloyo, Ramene, passageiro Salvador, Volchane, e par Gondim.

Leilões — Hoje:

Do agente Paiva, ao meio dia, á rua Marquez do Herval n.º 27.

Vapores esperados — Hoje:

"Gururupi", do Maranhão.

"Manchester Porte", de New York.

Avisos:

A companhia de Trilhos Urbanos do Recife a Olinda e Beberibe avisa que em vista da crise do carvão e como medida de interesse geral, a carga seguirá com o trem de passageiros, como d'antes, partindo da Aurora ás 11.50 para Beberibe e ao meio dia para Olinda, sendo a volta a 1.15 de Beberibe e 1.50 de Olinda.

Outrosim, de hoje em diante serão suprimidos os trens de 6.55, 7.55 e 8.55 da manhã e 3.50 da tarde todos do Recife a Campo Grande e os de 7.20, 8.20 e 9.20 da manhã e 4.20 da tarde de Campo Grande ao Recife e a partir do dia 5 o de 10.30 da noite para Olinda e o da mesma hora para Beberibe nos domingos, assim como o de 6.55 da tarde de Olinda a Recife.

— A gerencia da estrada de ferro do Recife á Varzea e Dois Irmãos avisa que até segunda ordem, do dia 9 do corrente em diante, ficam supprimidos todos os ultimos trens da noite, afim do trafego ser prolongado tanto quanto possivel fôr, em vista da escassez de carvão de pedra, os quaes são:

Da rua Formoza, 9.15 e 10.01.
Da Varzea, 9.23.
De Dois Irmãos, 9.52.
Do Monteiro, 9.35.

— A sociedade previdente dos funccionarios publicos está fazendo a 15.ª chamada para pagamento do peculio á familia do ex-socio Arthur dos Santos Oliveira.

— São convidados os srs. accionistas da companhia Iris a virem receber no escriptorio da mesma á rua do Apollo n. 32, 1.º andar, o 15.º dividendo correspondente ao 1.º semestre de 1914, ou sejam 20$000 por acção.

Estando fechados os bancos e havendo o Governo federal decretado feriado até o dia 15 do corrente, a administração da "Great Western" avisa que está obrigada a suspender desde já e até novo aviso todos os despachos com frete a pagar na estação do destino, bem como aquelles que, por concessão especial, estavam sendo feitos mediante conta corrente.

Assim desde esta data todos os fretes serão pagos á vista, na occasião de serem effectuados os despachos.

— Estão sendo chamados os mutuarios possuidores de cautelas do Monte de Soccorro, cujo prazo de seus emprestimos já esteja esgotado, a irem resgatal-as ou reformal-as, afim de não serem as mesmas vendidas em leilão.

— A Pernambuco Tramways avisa aos consumidores de gaz que o preço do mesmo para os mezes de julho, agosto e setembro do corrente anno, será de duzentos e sessenta e cinco réis ($265) por metro cubico consumido.

— Achando-se vago o juizado da comarca de Bom Conselho, está marcado o praso de 30 dias contados de 17 do corrente para os candidatos a requererem.

— Estão em concurso, com o praso de 30 dias, contados de 17 do corrente, os officios de tabellião e escrivão do municipio de São José do Egypto, vagos pelo fallecimento do respectivo serventuario.

Audiencias:

O dr. João Severiano Carneiro da Cunha dá audiencias nas quartas-feiras no logar e hora do costume.

— As audiencias ordinarias do dr. Sergio Loreto, juiz seccional, terão logar nas quintas-feiras, na séde do fôro federal, á rua Barão da Victoria n.º 25, 1.º andar.

Editaes:

— Está marcado o praso de 60 dias, contado de 23 de junho, para as professoras de segunda entrancia concorrerem á cadeira vaga de terceira entrancia do sexo feminino em Pesqueira.

No Lar

GENERAL PANTALEÃO TELLES — Transcorreu hontem o anniversario natalicio do general Pantaleão Telles, inspector da 5ª região militar. Por este facto foi s. s. muito cumprimentado, quer officialmente, durante o dia no quartel general onde compareceram o governador do Estado e outras autoridades de terra e mar, quer familiarmente, em sua residencia particular.

Durante a noite, houve retreta em frente á habitação do anniversariante, recebendo s. exc. muitas visitas de familias e pessoas gradas. Ali estiveram ainda o general Dantas Barreto, acompanhado de uma de suas filhas e seus officiaes de gabinete, prefeito, administradores do Correio e da Recebedoria estadoal, commissão do P. R. C. e jornalistas.

A senhorita Amelina Chagastelles, dilecta filha do general Pantaleão, offereceu um chá ás suas amigas, entre as quaes notámos:

Cecy Alencar, Wanda Dantas Barreto, Maria Lapa, Maria Castello Branco, Maria de Lourdes e Beatriz Castello Branco, Laura e Yayá Toscano de Britto, Alba e Elza Monteiro, Maria Costa Lima, Adelina e Braunides Motta Cabral.

Durante a recepção houve animadas danças.

Renovamos ao anniversariante os nossos votos de felicidade.

—

—Passa hoje o anniversario natalicio do virtuoso capuchinho frei Rosario de Napoles, superior do convento da Penha.

Por este motivo o anniversariante receberá muitos cumprimentos.

GARRAFADA DO SERTÃO

OU ELIXIR AMERICANO

Depurativo de importancia incontestavel, de extraordinaria efficacia nas impurezas ou máos humores do sangue. Composto de vinte plantas bem conhecidas e experimentadas como especificas das molestias de pelle, rheumatismo, escrophulas, ulceras ou feridas antigas, em todas as molestias syphiliticas, blenorrhagicas e boubaticas. Tem produzido prodigios que ninguem poderá occutal-os em casos de legitima gravidade. E' approvado pela exma. Inspectoria de Hygiene do Estado. A' venda em todas as drogarias e pharmacias.

Fabricado na pharmacia e drogaria de Antonio A. C. Maciel —*Limoeiro do Norte* — PERNAMBUCO

Deposito da fabrica — Largo da ESTAÇÃO CENTRAL N. 27 A, 1.° andar — *RECIFE*

Imprensa do interior

O SERTÃO, de Garanhuns:

De um artigo de Celio Meira:

"A Assistencia Publica veiu preencher a enorme lacuna que se fazia sentir em o nosso meio civilizado, e mais tarde, no registrar dos factos da historia pernambucana, sobre ella recahirão as bençãos do povo livre, que sabe dar o seu apoio ás grandes instituições, sem o exclusivismo partidario. Vejo na Assistencia um grande melhoramento de Pernambuco, e nesse momento, aos medicos que a dirigem entrando o meu preito de admiração e de homenagem.

... ...

Plenamente satisfeito, debaixo de uma impressão esplendida, deixei aquella dependencia do predio da Hygiene, depois de agradecer a nimia gentileza do meu distincto amigo dr. Abelardo Baltar.

Agora, desse jornal, dessa tenda da imprensa pernambucana, eu quero que fiquem bem registrados o meu enthusiasmo e a minha admiração, após essa visita que me deixou a mais grata das recordações. A Assistencia, além de tudo, em sua trajectoria, representa, pelo lado pratico, um grande centro de cultivo da sciencia medica".

—

"Chamamos a attenção do poder competente afim de cessar uma grande irregularidade que se faz sentir em a estação desta cidade.

Propositalmente ou não, sabemos que fica nos arredores da estação, uma quantidade enorme de carros de carga, impossibilitando assim a passagem das pessoas e dos vehiculos que se destinam ás ruas José Leite e Ambrozio Machado e vice-versa.

E' uma irregularidade sem nome e merece immediatamente as mais energicas providencias.

Já que a G. W. R. R. não nos serve bem, como devia, nas perigosas viagens que fazemos, saiba pelo menos respeitar o direito do transito junto á sua estação.

Esperamos ser attendidos pois, não desejamos voltar sobre o assumpto."

***

A EPOCA, de Palmares:

"A civilização chegou ao seu apogeu e a sciencia tem multiplicado as maravilhas do genio humano, para nos offerecer um espectaculo, sangrento de destruição e morte, essa monstruosa carneficina da maior das guerras que a Historia tem registrado.

Brunetiere tinha proclamado a bancarrota da sciencia. O homem orgulhoso de seu saber, mas esquecido de Deus, era infeliz. Não ha mais alegria na terra; a humanidade soffre a ausencia de Deus.

A guerra das potencias vem provar que este estupendo progresso material sem o progresso moral e espiritual das nações, era accumular elementos de destruição para a desencadear da tempestade.

De que serve a sciencia se ella não dá paz aos corações e não faz pacificos os povos.

Serve para o homem no bojo dos submarinos luctar quaes ferozes crustaceos no fundo dos mares e nas azas dos aeroplanos, aguias gigantescas, semearem a morte do seio das nuvens.

Soou a hora do castigo? A blasphemia de uma sociedade sem Deus attrahe sobre nossas cabeças os raios da justiça indefectivel. A justiça não sómente vinga; pune para regenarar.

Oh Deus das nações, esqueçaes a nossa ingratidão para vos lembrardes tão sómente da nossa cegueira e das nossas dores!

... ...

Em poucos dias saberemos de quem será a victoria, si é que os gemidos das mães e dos orphãos e as supplicas da fé não façam os homens embainharem as espadas e emmudecerem os canhões que atroam nos mares boreaes e nas fronteiras das nações.

***

O Brasil tambem soffre. Não teremos emprestimo tão cedo e o commercio externo paralysado não dará rendimento ás Alfandegas. Já temos a moratoria e teremos o papel moeda. Paralysaram os serviços publicos e todas as transacções nas bolsas.

A conflagração da Europa se fará sentir nos ultimos recantos do universo. Outros soffrerão a guerra; nós a bancarrota. Si somos tambem culpados...

Ergamos a Deus as nossas preces e que se amercie de nós o "Principe da Paz".

—

O LIDADOR, da Victoria:

"Si fosse possivel sondar-lhes o bestunto, muita coisa extravagante teriamos que ver na cachimonea amollecida desses marretas, que ás tontas andam por ahi illudindo os nescios, insultando o governo e jurando tomar grandes desforras (de que?) em breves tempos!

Quem os ouvir falar em revolução, deposição e tantas outras coisas architectadas em suas mentes doentias, e, não sabendo que elles se acham atacados da mania de governo, pode mesmo julgar que dispõem de algum elemento eleitoral e que realmente um dia poderão vir dar combate nas urnas.

Coitados, como são cegos, tolos e retardantes!... Petulantes sim, não só no modo porque falam como tambem e muito principalmente porque, no seu maximo desvario, chegam até ao ultrage pequenino, e vil de julgarem que um brioso general brasileiro se preste ao papel de fantoche em suas criminosas mãos.

Não, é nenhuma invenção nossa o que acima fica dito, elles, os rosistas, não se fartam de propalar pelos trens, pelos bonds, pelas espeluncas, cafés, e até pela imprensa, que o illustre general Pantaleão Telles, aqui, se acha para tomar "contas" ao seu grande amigo e camarada general Dantas Barreto, honestissimo e eminente governador do Estado, espantalho da crise e dos gatunos.

E' realmente muita insensatez desses politiqueiros terem a petulancia de julgar uma alta patente do nosso glorioso exercito capaz de lhes servir de instrumento para desabafos pessoaes!

Não, senhores rosistas, esse glorioso soldado que ahi está, tem sobre os seus hombros uma pesada missão, a cumprir, não é absolutamente instrumento de "quem quer que seja", elle aqui se acha unicamente no cumprimento do alto cargo de inspector desta 5ª região militar, do qual vai se desempenhando, a contento dos homens sensatos, com a maxima correcção e galhardia.

Mamulengo é que elle não é, fiquem scientes".

***

A ORDEM, de Canhotinho:

Do editorial "As agonias do paiz":

"O Brasil, na actualidade, estorce-se na mais lancinante das torturas financeiras.

Em tempo algum o Brasil chegou a ponto mais humilhante e lamentavel.

Arruinadas as suas finanças, vai o paiz em passos vertiginosos para o barathro dos descreditos geraes.

E' um phantasma a Caixa de Conversão; os bancos morrem sem vida e as transacções commerciaes se escasseiam.

Onde parar este estado de coisas?

Quem o responsavel por estas calamidades?

"Pavorosa illusão da eternidade", dizia o poeta, antigamente.

Nós ouvimos já, no presente momento, dobres de sino e admiramos os ultimos arrancos do moribundo Brasil.

Quando um paiz chega ao estado em que está o nosso podemos dizer que deve ser considerado apenas uma vaga expressão geographica.

Rico de territorio e de vida propria, a terra de d. Pedro 2º não chegaria ao ponto a que chegou si não fossem os seus successivos governos desastrados.

Lamentamos que um estadista da fibra e envergadura do preclaro chefe republicano general Dantas Barreto, não tivesse sido escolhido ha tempos, para a curul suprema do governo do paiz.

... ...

Hoje, pela falta de orientação dos politicos de prestigio, estamos assistindo já ás missas de setimo dia do paiz.

E' doloroso dizel-o, mas, é a verdade irrefutavel dos factos e contra a qual não podemos argumentar absolutamente.

Que faça o enterro do amado cadaver o P. R. C., o unico responsavel por toda esta agonia nacional.

A elle compete levar á ultima morada o ente que lhe tem sido caro; mas, que não lhe tem merecido o menor cuidado.

Em tempo algum cuidou de suas melhoras — sempre lhe sugou a vida e virilidade. Pobre Brasil! Maldito P. R. C!

E, com tudo isto, ainda perrecistas do Estado e marretas cogitam da conquista das posições!

Glorioso Pernambuco!

Parva opposição!"

***

A NOTICIA, de Palmares:

"A sociedade pernambucana cobre-se de lucto, recrudesce com justas razões a intensidade da dôr que, ha um anno, lhe dilacera a alma pelo sacrificio barbaro, inominavel, do fogoso tribuno, e ella chora a perda irreparavel de Trajano Chacon, entre exclamações de odio sempiterno á ferocidade de assassinos impunes.

Porque nunca a torpeza e a perfidia tão bem se irmanaram, nunca a barbaria se requintara melhor, nunca a ignominia tivera maior relevo do que naquella noite tragica de 11 de agosto de 1913, quando uma horda de janizaros, na principal arteria do Recife, esphacelaram a golpes certeiros de cacetes e canos de ferro o cerebro luminoso de Trajano, deceparam-lhe a dextra, fizeram seu corpo tombar ensanguentado, sem vida, sobre a lage rude do calçamento.

A força bruta sobrepuja aquella organização mascula de batalhador das praças, cujo verbo ardoroso era o gladio de combate com que sempre manejara para vencer.

Admirado que elle era, grande que elle foi como orador, maior ainda como jornalista, sua vida se tornara um empecilho com assombros de duende para os corrilheiros politicos, cujas chagas moraes elle as vinha expondo aos olhos do publico, claramente, abertamente, com a responsabilidade de seu proprio nome.

Para seus inimigos, Trajano tornou-se por isso um condemnado para o qual trinta annos de galé era ainda pouco e só a pena de morte correspondia á sua audacia.

Que importava que as leis penaes brasileiras della não tivessem cogitado, si tudo se fazia summariamente, garantida desde logo a impunidade dos cumplices e mandatarios!?

Foi assim, tão miseravelmente trucidado que Trajano Chacon deixou de existir. E esse crime que não ha similo na historia de nossos antepassados, viu-se consumado ás escancaras, por pessoas responsaveis pela segurança publica!!!

Trezentos e sessenta e cinco dias decorridos depois de seu martyrio, nós nos curvamos reverentes ao pé de sua tumba, solidarios que somos com as manifestações posthumas dos seus amigos e admiradores.

A' illustrada redacção do "Pernambuco", em cujo corpo redactorial Trajano Chacon figurava com muito lustre, renovamos mais uma vez o nosso sentir."

Tinta a agua Japanol. — A mais economica. — Lavavel, hygienica, resistente á acção do tempo. — Prestase para trabalhos interiores e exteriores — Vende-se na — CASA LAVOURA — RUA DA IMPERATRIZ N. 1

FÓRO E JUDICATURA

Foi hontem impetrada uma ordem de "habeas-corpus" em favor do individuo Americo de Menezes Lopes de Carvalho que se encontra recolhido á Casa de Detenção.

Esse individuo é accusado de crime de estellionato.

— No juzo federal será julgado hoje o pedido de "habeas-corpus" impetrado em favor de Manoel de Barros Nascimento Filho, accusado de um desfalque verificado na força de policia do Estado de Alagôas.

Barros, que foi official daquella milicia, acha-se recolhido á Casa de Detenção deste Estado e tem como advogado o dr. Ferrer Junior.

Assistencia Publica

E' a seguinte a distribuição do serviço para hoje:

Medicos: de 8 ás 14, dr. Fausto Pinheiro; de 14 ás 20, dr. Abelardo Baltar; de 20 ás 8, dr. Oswaldo Loureiro.

Enfermeiros: Manoel Nunes, Pereira, Pedro Nunes Pereira, José Souza e Silva.

Plantão da noite: José Souza e Silva e Manoel Nunes Pereira.

Auto-ambulancia: n. 1, "chauffeur" Luiz de França, ajudante Belarmino Veríssimo.

Auto-ambulancia n. 2: "chauffeur", Manoel Silvestre; ajudante, Mario B. da Costa.

Plantão da noite: auto-ambulancia n. 2: plantão; o servente Lourenço José C. Borges.

LOTERIA FEDERAL

108.ª Extracção de 1914 — 11.ª Loteria do plano n.º 298

Resultado da extracção de 11 de Agosto de 1914:

1931 (Capital)	20:000$000
13935	2:000$000
36774	1:500$000
44116	1:500$000
21841	1:000$000
21941	1:000$000
31986	1:000$000

Todos os numeros terminados em 31 estão premiados com 4$000.

Todos os numeros terminados em 1 estão premiados com 2$000 excepto os terminados em 31.

NECROLOGIA

Por telegramma que acaba de receber o seu filho capitão de corveta Cyro Camara Cardoso de Menezes, sabemos ter fallecido no Rio de Janeiro, hoje, a sra. d. Maria José Cardoso de Menezes, viuva do do dr. Cyro Cardoso de Menezes.

Pelo nefasto e inesperado acontecimento levamos os nossos pezames á illustre familia enluctada, particularmente ao digno capitão Cyro Camara.

—

Falleceu hontem ás 8 horas da manhã, victimada por grippe pulmonar d. Thereza de Jesus Vianna Simões, á rua do Pires n.º 111.

A extincta era mãe do dr. Adolpho Pereira Simões e de d. Marietta Simões Campello, esposa do dr. Turiano Campello.

O seu enterramento effectuar-se-á hoje, ás 9 horas.

Scenas & Telas

COMPANHIA DIAS BRAGA — Chegou hontem a esta capital, procedente de Maceió, a companhia de dramas, comedias e revistas "Dias Braga, da empreza Juca de Carvalho.

A estréa terá logar amanhã, no Theatro Moderno, com a comedia "Vida e Morte", de Arthur Azevedo.

Fazem parte do elenco da Dias Braga os artistas Ramos, Marzullo, Maria Castro, Luiza de Oliveira e Corina Silva.

Deixa de ser hoje a estréa, em vista de ter ficado em Glycerio os carros de carga que trazem a bagagem da companhia.

As entradas serão a preços populares, isto é, cadeira 2$000 e geral 1$000.

Com a perna fracturada

Empregado nos trabalhos de assentamento das linhas aereas da Tramways, o norte-americano Symphronio White (he is black), foi hontem alcançado por uma carroça daquella empresa, ficando com a perna direita fracturada, no terço inferior.

Soccorrido pela assistencia publica, foi pela auto-ambulancia recolhido á sua residencia, á rua do Amorim n. 37, 1º andar.

Congresso Internacional de hygiene escolar

Está annunciada a reunião do Congresso Internacional para 1915, em Bruxellas.

O programma, que é vasto, comprehende: edificios e mobiliarios escolares, inspecção medica escolar na cidade e no campo; prophylaxia das molestias transmissiveis; educação hygienica dos professores, dos alumnos e das familias; a hygiene nas suas relações com a educação physica, nas diversas phases do conhecimento; hygiene escolar nas suas relações com os programmas, os methodos, o material didactico; hygiene escolar encarada especialmente, sob o ponto de vista dos irregulares; hygiene dos adolescentes.

Este congresso, ao qual o rei Alberto concedeu o seu patrimonio, será organisado sob os auspicios do Instituto Nacional Belga de Pedologia e da Sociedade Belga de Pedotechnia.

O "comité" organizador é presidido pelo sr. J. Corréan, director geral do ensino primario no ministerios das Sciencias e Artes, e pelo dr. Demoor, reitor da Universidade Livre de Bruxellas.

Dr. JOÃO COSTA Medico-Operador Parteiro. Chefe das Clinicas Gynecologica e de Partos do Instituto de Protecção e Assistencia á Infancia. **Especialista em Partos, Doenças das Senhoras e Creanças. Tratamento garantido** da Blenorrhagia, (pela Sôro-Therapia). **Cura radical da Syphilis** com as injecções de **606** e **914. Consultorio:** Duque de Caxias, 35, 1º andar. **Residencia:** Largo do Rosario, 12 (sobrado). Telp.: 1101. Chamados a qualquer hora. **Consultas de 2 ás 5 da tarde. Gratis ás pessôas pobres.**

UMA MANIA SINGULAR

A variedade de corpos extranhos que certos maniacos são capazes de introduzir no estomago, é infinita. Todos os tratados de alienação mental contêm verdadeiros catalogos desses museus portateis, só accessiveis... ao cirurgião. Mas o "record" do genero acaba, sem duvida, de ser batido por um doente hollandez, cuja historia nos é contada pelo dr. Fake Meursing.

Admittido no hospital, em razão de uma difficuldade que, ha cerca de quinze dias, o atormentava, o doente negou até á morte (determinada por uma broncho-pneumonia) que tivesse engulido qualquer corpo extranho. Suppoz-se então a existencia, no seu organismo, de uma causa atrofiadora de caracter venereo. Mas a autopsia levou ás mais surprehendentes verificações.

Na parede do esophago, estava cravado um fragmento de maçaneta de porta, do tamanho de uma noz. O estomago, cuja superficie interna apresentava cicatrizes de ulcerações, encerrava os objectos mais diversos de cobre, ferro, chumbo, zinco, madeira, pedra e louça. Entre estes objectos, figuravam numerosos prégos, gonzos de porta, fragmentos de cadeia, pedaços de chave e de fechadura, um canivete, dous saca-rolhas, uma rolha de garrafa de soda-water, botões de punho, uma bala de revolver, etc. O numero total destas peças subia a quatrocentos e o seu peso total ultrapassava de 750 grammas.

A "Semaine Medicale", que nos dá a conhecer este curioso inventario, emitte a opinião de que o estado mental do paciente devia deixar alguma cousa a desejar... Alguma cousa apenas? Talvez tudo!

Camas de ferro inglezas, com lastro de arame, quem melhor e mais barato vende é a — CASA LAVOURA — Rua da Imperatriz n. 1

Vida Militar

Exercito

Serviço para hoje:

Ronda á guarnição um official do 49.º batalhão, que dará a guarnição e o corneteiro para o quartel general.

Dia ao quartel general o 2.º sargento Almeida Bello.

Uniforme n.º 4.

— Entregou-se hontem ao 49.º batalhão, para os fins convenientes, a copia da sentença imposta ao soldado João Evangelista da Silva, pelo Supremo Tribunal Militar.

— Entregou-se ao 49.º batalhão a guia de soccorrimento do cabo de esquadra Antonio Pantaleão de Lima.

— Vindo do Estado da Parahyba apresentou-se hontem o cabo de esquadra da 4.ª companhia isolada Pantaleão da Paixão, por ter sido mandado servir addido por espaço de 30 dias no 49.º batalhão.

— Em sessão preparatoria funccionará hoje na auditoria da guerra, sob a presidencia do sr. capitão Manoel da Motta Cabral o conselho de guerra a que responde o soldado da 3.ª bateria José Francisco Xavier.

São juizes deste conselho os srs. 1.º tenente Ezequiel de Medeiros, 2os. ditos José Polycarpo Cavendish, Pedro Pierre da Silva Braga, Suetonio Lopes de Siqueira Camucé e João de Gusmão Castello Branco.

— Passou a prompto a auxiliar da instrucção da sociedade de Tiro da Victoria o 2.º sargento da 3.ª bateria João Francisco da Silva.

— Apresentou-se hontem o sr. capitão da 6.ª bateria independente Eudoro Correia, por ter sido requisitado pelo sr. general ministro da guerra.

— As unidades devem informar com urgencia ao quartel general se lhes pertenceram os soldados Vicente do Nascimento e Virgilio Paulo Martins.

— O 49.º batalhão de caçadores fará apresentar amanhã, ás 11 horas, ao juiz municipal da 1.ª circumscripção criminal desta capital, o soldado Moysés Alves de Lima, afim de depor como testemunha num processo crime.

—

Força Publica

Serviço para hoje:

Superior de dia, o capitão Lucio de Souza, do 2.º regimento.

O official para a guarda será dado pelo 1.º regimento.

O 1.º regimento dará a guarda de palacio com os respectivos inferiores e o corneteiro.

O 2.º regimento dará as guardas do quartel da força, Detenção e da Recebedoria, com os inferiores e cabos, as patrulhas do Brejo, Helvetica e Theatro Santa Izabel sob o commando de cabos, as praças da Prefeitura e Jury.

O esquadrão de cavallaria dará as guardas da chefatura, as patrulhas dos districtos de Santo Antonio, Bôa Vista, e São José, a requisição da Detenção.

Uniforme n.º 3.

— Apresentou-se hontem, por conclusão de licença, o alferes do 1.º batalhão do 1.º regimento Severino Gambôa Cardim.

— Passou a concorrer na escala de guarda o alferes do 1.º batalhão do 1.º regimento Severino Gamboa.

— Foi destacar hontem em Aguas Bellas, o 2.º sargento do 3.º batalhão Pio Cordeiro de Barros, que era destacado em Garanhuns, devendo regressar o que ali está do batalhão a que pertence.

— O capitão Alvaro Costa, commandante do 1.º regimento communicou ao tenente-coronel Alfredo Duarte haver fallecido o anspeçada Antonio Marques de Araujo, no Chapéo de Sol, no Arruda. Foi providencia para que se faça o respectivo inventario.

—Tocará hoje, no cemiterio publico, na inauguração do tumulo do dr. José Marianno, a banda musical do 2.º regimento.

—

Tiro Pernambucano

Serviço para hoje:

Superior de dia, 2º tenente João Francisco Carvalho Paes de Andrade.

Medico da companhia, dr. Sabino Pinho.

Inferior de dia, 2º sargento Elysio Rebello.

De dia á secretaria, o amanuense Alfredo Loyola.

Cabo de dia, Manoel Cirino.

Praças de promptidão, Severino Prudencio de Araujo, Gilberto Gomes de Andrade.

Uniforme, 5º.

— Termina hoje o prazo para apresentarem-se neste quartel os atiradores musicos Luiz Fabricio de Freitas, Luiz de França e Silva, Juvencio Francisco de Andrade e Birello José Ferreira.

— Haverá hoje, pelas 19 horas ensaio da banda de musica, para qual o sr. fiscal determina o comparecimento de todos os musicos.

—

Bombeiros

Serviço para hoje:

Official de dia, o segundo tenenete Gomes.

Official de ronda o primeiro tenente Forte.

Medico da companhia, dr. Vicente Gomes.

Adjuncto, o primeiro sargento Oliveira.

Guarda do quartel o cabo n. 2 e as praças ns. 3, 8 e 17.

Sentinella, a praça n. 28.

Ordem á secretaria, a praça n. 2.

Avisador, a praça n. 19.

Guarda do theatro o cabo n. 22 e as praças ns. 14 e 24.

Piquete o corneteiro n. 9.

Uniforme 4º.

FOLHETIM — do — *Diario de Pernambuco* — 5

DOSTOIEWSKY

Crime e Castigo

Traducção de CAMARA LIMA

Ao passo que isto succedia os pequenos tinham fome, Catharina Ivanovna passeiava no quarto torcendo as mãos desesperadamente, com as faces afogueadas pelas rosetas escarlates que annunciam a marcha da terrivel enfermidade. "Mandriona, increpava ella á pequena, não tens pejo de viver nesta casa sem trabalhar? Comes, bebes, tens cama!" O que podia a pobre rapariga comer e beber, se havia tres dias que nem as crianças viam um code de pão! Eu estava então doente, de cama... isto é, estava com uma grande bebedeira. Ouvia Sonia responder timidamente com a sua linda vozita (ella é loura e o rosto muito pallido parece o de uma santa): "Mas, Catharina Ivanovna, eu posso já fazer tal infamia?"

"Devo dizer que já por umas tres vezes uma tal Daria Frantzovna, criatura abominavel, muito conhecida da policia, lhe fizera propostas por intermedio da nossa patroa. "Pois então! replicou enfurecida e ironica Catharina, um thesouro desses deve-se guardar preciosamente!" Não a accuse, sr., não a accuse! Ella nem conhecia o alcance das suas palavras; estava apoquentada, doente, via as crianças esfomeadas, chorando, e o que dizia era mais para irritar Sonia do que para a arrastar á depravação... Catharina Ivanovna é assim: se ouve chorar os filhos bate-lhes, ainda mesmo que elles chorem com fome. Já tinham dado 5 horas quando eu vi a Sonetchka pôr a capa e sahir.

A's 7 horas voltou, foi direito a Catharina sem dizer uma só palavra, poz 30 moedas de rublos sobre a mesa, deante de minha esposa. Depois pegou no nosso grande lenço verde (que serve a toda a familia) embrulhou com elle a cabeça e deitou-se na cama, voltada para a parede, tremendo constantemente... Eu continuava na mesma. Subitamente, vi Catharina, sem fazer o menor ruido, ajoelhar-se junto da caminha da Sonetchka e alli passou toda a noite prosternada beijando os pés da minha filha. Depois adormeceram nos braços uma da outra... ambas... ambas... sim, e eu no mesmo estado, perdido de bebado!

Marmeladoff calou-se como se a voz lhe tivesse estancado. Encheu bruscamente o copo, bebeu-o dum trago e continuou apoz curto silencio:

— Desde esse dia, senhor, em consequencia de uma malfadada circumstancia, e por um avilissima denuncia de creaturas infames (Daria Frantzovna tomara parte activa e principal nesse negocio e queria vingar-se de uma supposta falta de consideração) desde esse dia minha filha ficou inscripta no registro policial, vendo-se obrigada a abandonar-nos. A nossa hospedeira, Amalia Fedorovna, mostrou-se inflexivel a esse respeito, esquecendo que ella propria favorecera em tempo as intrigas de Daria Frantzovna.

O sr. Lébéziatnikoff afinou pelo mesmo diapasão... hum!... Foi por causa de Sonia que Catharina teve com elle a questão de que lhe fallei. Primeiramente era muito assiduo junto de Sonetchka; mas repentinamente o seu orgulho revoltou-se.

"E' lá possivel que um homem da minha condição, disse elle, possa viver na mesma casa com tal creatura?" Catharina tomou o partido de Sonia, o que deu em resultado acabar tudo em bordoada... Agora a nossa filha vem ver-nos geralmente ao fim da tarde e ajuda quanto pode Catharina Ivanovna. A pobresinha está hospedada em casa de Kapernaomuoff, um alfaiate coxo e gago.

Tem familia numerosa e todos os filhos gagueijam como elle. A mulher tem tambem qualquer coisa na lingua... Vivem todos no mesmo quarto, mas a Sonia occupa um compartimento especial, separado por um tabique da parte que elles habitam... Hum!... gente pobrissima e todos gagos... sim... Numa manhã levantei-me, vesti os meus farrapos, levantei as mãos ao céu e fui procurar Sua Excellencia Ivan Afanasievitch. Conhece Sua Excellencia Ivan Afanasievitch? Não? Pois então não conhece um Santo. Aquillo é um cirio, a alumiar a face do Senhor!

"A minha triste historia, que Sua Excellencia se dignou escutar com o maior interesse, commoveu-o até ás lagrimas. "Vamos, Marmeladoff, disse-me elle, já uma vez faltaste ao que tinhas promettido, mas consinto em tomar-te sob a minha responsabilidade pessoal." Foram as suas palavras. "Ve se te lembras disto e vae com Deus!" Beijei a sola das suas botas, em espirito, é claro, porque elle nunca consentiria que eu tal fizesse; é um homem excessivamente saturado das ideias modernas, para poder admittir semelhantes homenagens. Ah, meu Deus! como me receberam em casa quando annunciei de novo que ia trabalhar, ter ordenado...

A commoção estrangulou outra vez a voz de Marmeladoff. Nesse momento a taberna foi invadida por alguns individuos meio embriagados. A' porta tocavam realejo e a voz fraca de um pequenote de sete annos cantava a "Cabana". Na sala o ruido augmentava. Patrão e creados andavam numa roda-viva, servindo os freguezes. Sem attentar no que se passava, Marmeladoff continuou a sua historia. A embriaguez, augmentando, tornava-o ainda mais expansivo. Recordando o seu recente regresso ao serviço a physionomia illuminava-se com um raio de alegria. Raskolnikoff não perdia uma só das suas palavras.

— Isto foi ha umas cinco semanas, senhor. Sim... Logo que Catharina Ivanovna e a Sonetchka receberam a noticia, senti-me como que transportado ao paraiso! Dantes não ouvia senão injurias: "deita-te besta!" Agora andavam com mil precauções, em bicos de pés, mandavam calar as creanças: "Chut! Simão Zakharitch está cançado de trabalhar, deixem-n'o descançar!" De manhã, antes de sahir, davam-me uma chicara de café e leite. Compravam bom leite, sabe? E onde iriam ellas arranjar 11 rublos e 50 kopecks para me vestir? Sei lá! Sei apenas que me vestiram dos pés á cabeça, boas botas, excellentes camisas, uma andaina, tudo muito bem feito e por 11 rublos e meio.

Ha seis dias, quando levei para casa o meu vencimento intacto, 23 rublos e 40 kopecks, a minha mulher beliscou-me a cara e chamou-me seu petisco". Nós estavamos sós, é claro. Não acha que ella foi amavel?

Marmeladoff sorria, e um tremor repentino agitou-lhe o queixo. Por fim conseguiu dominar a commoção. Raskolnikoff não sabia o que pensar deste typo singular, bebado havia cinco dias, dormindo nos barcos de feno e denunciando a despeito de tudo uma affeição doentia pela familia. Escutava-o com a maxima attenção, mas com um grande mal-estar. Arrependia-se de ter entrado alli.

— Senhor, senhor! continuou Marmeladoff, talvez ache, como os outros, que isto é ridiculo, talvez eu o esteja enfastiando contando-lhe todos estes miseraveis pormenores da minha vida domestica, mas para mim não são ridiculos; sinto tudo isto... Durante esse bemdito dia, tive sonhos encantadores: pensava na organisação da nossa casa, em vestir as creanças, em conseguir uma vida tranquilla a minha mulher, desviar da abominação a minha filha unica... Quantos projectos concebi! Pois bem, senhor, (Marmeladoff estremeceu repentinamente, ergueu a cabeça e fitou o seu interlocutor) no dia immediato, ha precisamente cinco dias, depois de ter acariciado todos estes sonhos, como um larapio, roubei a chave a Catharina Ivanovna e tirei do cofre o resto do dinheiro, que lhe levara. Quanto? Não me lembro. Aqui está. Ha cinco dias abandonei a minha casa; os meus não sabem o que foi feito de mim; perdi o emprego; deixei o meu fato numa taberna junto da ponte de Egipetsky, e deram-me em troca estes andrajes. Ora aqui está!

Deu um murro na cabeça, rangeu os dentes, e fechando os olhos encostou-se á mesa... Momentos depois a sua phisionomia variou bruscamente de expressão, olhou para Raskolnikoff com mal simulado cynismo e disse rindo:

— Fui hoje á casa de Sonia pedir-lhe dinheiro para beber. Eh! Eh! Eh!

— E ella deu-t'o? perguntou rindo um dos recem-chegados.

— Esta meia garrafa foi para com o seu dinheiro, respondeu Marmeladoff dirigindo-se a Raskolnikoff. Foi buscar 30 kopeks e entregou-m'os com as suas proprias mãos; era todo o dinheiro que tinha, que eu bem vi... Ella não disse nem uma palavra, poz-se a olhar para mim... Uns olhos que não são da terra, como os dos anjos que chora mas culpas humanas, mas que não as condemnam! E' muito mais triste assim, quando nos não censuram!... Trinta kopecks, sim.

(*Continúa*)

Toda a pessoa que lava diariamente a bocca e os dentes com o Odol executa o tratamento mais perfeito para proteger os dentes contra a acção da carie.

ILEGÍVEL

Loterias "Federal" e "São Paulo"

Garantidas pelos Governos da "União" e do Estado de "São Paulo", —— Extracção ás 2as., 4as., 5as. e Sabbados —— Planos de 20 contos, 50 contos, 100 contos e 200 contos, compostos de "só" vinte mil bilhetes cada um —— Pelo Natal 1000 contos! CAPITAL FEDERAL — Sabbado 100:000$000 SÃO PAULO — 100:000$ em 13 de Agosto.

Distribuem 60 0|0 em premios ! !

Este anno Pernambuco já vendeu 218 contos de sortes ! ! !

Unico meio rapido de fazer fortuna licita ! ! ! ! —— Preciza-se de Agentes para o interior do Estado, aos quaes serão vendidos os bilhetes sem agio accrescidos de commissão vantajosa, a dinheiro ou com garantia de pessoas idoneas.

Agencia Geral á rua 1.° de Março N.° 12 — **End. Tel. — Loteria — Caixa no Correio n.°78 — Telephone n.° 667.**

AGENTE: *Joaquim Pereira da Silva.*

SOLICITADAS

Adeus dos Francezes aos Brazileiros de Pernambuco

Os francezes de Pernambuco têm a honra de fazer seus adeuses ao povo de Pernambuco, agradecendo-lhe de coração os sentimentos que elle tem pela França, a Patria que elles vão defender pela honra e pela liberdade.

Viva o Brazil! Viva a França.

Os Francezes.

PARIS, 7. — O governo Francez contractou com a Comp. de calçados Villaça, de S. Paulo, o fornecimento de calçados para as suas tropas em evoluções.

AO PUBLICO

Quem quer que tenha lido a publicação, que sob o titulo *Processo roubado* fez no jornal *O Tempo* de 6 corrente o snr. José Caetano de Medeiros contra o seu filho João Caetano de Medeiros terá notado que *esse sr.* José Caetano entre outras accusações ao seu mencionado filho, declara que este se jactara de haver comprado a dois dos snrs. desembargadores e pela quantia de *seis contos de réis* o processo crime, a que respondeu pelo crime de morte, que praticou em seu parente o general Luiz Augusto Coelho Cintra, accrescentando que os autos foram queimados em sua presença

Os illustres desembargadores, cujos nomes o snr. José Caetano cita, embora confessando que reconhece no acto de seu filho uma infamia, uma calumnia contra aquelles magistrados não precisam com effeito de defeza alguma tal o conceito de que justamente gozam e taes os precedentes assaz conhecidos, do *criminoso* assassino de seu tio e inimigo de seu proprio pae.

Todavia, e somente para que o publico fique *orientado* do que aconteceera em relação ao tal processo, trancrevo aqui a certidão, que se segue e da qual consta que o alludido processo foi confiado ao advogado do criminoso para escrever as razões do recurso extraordinario de revisão que elle interpoz para o Supremo Tribunal Federal: — "Certifico que revendo o protocollo do lançamento dos autos que vão com vista aos advogados, delle consta á folha 13, um lançamento da forma seguinte: — "Ao snr. dr. João Martins de Andrade. appellação crime numero 6192, em que são partes appellantes o dr. Promotor Publico e appellado João Caetano de Medeiros. Recife, 20 de Março de 1909. J. M. Andrade". Nada mais se continha em dito lançamento, que aqui ficou fielmente transcripto do proprio original, ao qual me reporto e dou fé. Recife, 7 de Agosto de 1914. Subscrevo e assigno, o escrivão de appellações, Humberto de Albuquerque Coimbra". O escrivão era então o sargento-major Augusto Cezar da Cunha, que abriu o termo de vista ao advogado e entregou-lhe os autos para montar o recurso interposto. Esse advogado morreu o anno passado, e não tendo os autos subido áquella Superior Instancia, comprehende-se que foi facil ao criminoso commetter um outro crime, para livrar-se daquelles autos — queimando-os, como affirma o snr. José Caetano, accrescentando que esse acto foi praticado em sua presença!

O snr. João Medeiros foi por occasião do julgamento de sua appellação neste Superior Tribunal mandado a novo jury por ser a decisão que o absolveu evidentemente contraria á prova dos autos e essa decisão o Tribunal preferiu unanimemente.

Da mesma forma perdeu o referido João Medeiros o *habeas-corpus* que intentou, pois que o Tribunal não tomou conhecimento delle, tambem por unanimidade.

Devo ainda declarar que os dois desembargadores calumniados foram justamente aquelles que mais rebateram no Superior Tribunal de encontro ás pretenções de João Monteiro!.

Recife, 11 de Agosto de 1914.

O Secretario do Superior Tribunal, *Antonio Correia Gomes de Almeida.*

Ferro Via Santos Dias

Tendo arreado por completo, o grande aterro no kilometro 27 dessa estrada de ferro, fica suspenso o trafego para Amaragy até segunda ordem.

Bom-fim, 12 de Agosto de 1914.

PAULINO NICEAS.

DR. VICENTE MATOS

Clinica medica e molestias mentaes e nervosas.

Residencia — Rua das Nymphas, 21. Chamados por escripto a qualquer hora.

CONSULADO ITALIANO

D'ordine del R. Governo si comunica ai connazionali residenti in questo distretto consolare che, trovandosi alcune Potenze di Europa in stato di guerra ed essendo l'Italia in stato di pace con tutte le Potenze belligeranti, i cittadini e sudditi del Regno hanno l'obbligo di osservare i doveri della neutralitá secondo le leggi vigenti e secondo i principi del diritto internazionale. Chiunque violi questi doveri subirá le conseguenze del proprio operato ed incorrerá, quando sia il caso, nelle pene dalle leggi sancite. Il R. Console P. Spanó

PROFESSOR DE LATIM
J. BARCELLOS
A tratar na redacção deste diario

JOSE' MARIANNO

A commissão central promotora de homenagens á memoria do saudoso pernambucano dr. José Marianno Carneiro da Cunha, tendo, por motivo das grandes chuvas, adiado a cerimonia da inauguração do mausoléo que guarda os restos mortaes do grande tribuno, avisa ao publico que essa solemnidade terá logar no dia 12 do corrente, quarta-feira, ás 4 e meia horas da tarde. E, para assistil-a renova o convite feito ás autoridades federaes, estaduaes e municipaes, imprensa, associações, academias e ao povo em geral, devendo todos acharem-se no cemiterio de Santo Amaro, á hora acima indicada.

Pela Commissão.

Alfredo Pinto.
1.° secretario.

Aluga-se boas accommodações a um casal sem filho ou a uma senhora só, em casa de pequena familia.

Para informações rua do Aragão 21.

CONSULAT DE BELGIQUE

Le soussigné Consul de Belgique á Pernambuco, Parahyba et Rio Grande do Norte porte á la connaissance des sujets belges, de sa jurisdiction consulaire, que, la mobilisation generale ayant été decretée en Belgique, tous ceux qui font partie de l'armée, sont rappelés d'urgence sous les armes; et pour cela ils sont invités a se presenter immediatement á ce Consulat.

Pernambuco, le 7 Aout 1914.

José Maria de Andrade.

L'agent consulaire de France previent les français de la reserve de l'armée active, de l'armée territoriale et ses reserves á se présenter de suite á l'agence consulaire.

BEKANNTMACHUNG

Laut Telegramm des hollaendischen Geschaefstraegers in Rio de Janeiro werden von der Regierung Ihrer Majestaet der Niederlande alle Wehrpflichtigen des Heeres und der Marine einschliesslich der Landwehr aufgefordert, sich beim hiesigen hollaendischen Konsulat, zwecks sofortiger Rueckkehr nach Holland, zu melden.

Unbemittelten werden die noetiger Mittel zur Heimkehr, gegen Bescheinigung, zur Verfuegung gestellt. Die Regierung macht bekannt, dass sich stellenden Deserteurer Amnestie gewaehrt wird.

John Alfred Paton.
Konsul ad. int.

Mr. S. E. Gamel, F. Ph. M. E. I. S. professor de inglez, communica aos seus discipulos e amigos que, de volta da Inglaterra, reabriu seu escriptorio, á rua Larga do Rosario n.° 8, 1.° andar.

Jarros para flores — Esplendido sortimento chegou para a — CASA LAVOURA — Rua da Imperatriz n. 1

Editaes e Avisos

EDITAL N.° 14

Terreno de marinha no logar denominado Pororó em Santo Amaro das Salinas.

De ordem do snr. dr. Delegado Fiscal faço publico que por d. Alexandrina Maria de Sant'Anna foi requerido o aforamento perpetuo de um terreno accrescido no logar denominado Pororó, em Santo Amaro das Salinas, freguesia da Boa Vista, municipio do Recife, o qual limita-se ao Norte com um terreno de dominio da União, na posse illegal de José Alves de Carvalho, ao Sul com outro terreno tambem de dominio da União, na posse illegal de Herdeiros de Antonio Luiz de Araujo, a Leste com a camboa de Santo Amaro e a Oeste com a rua Treze de Maio.

Devem, portanto, aquelles que se julgarem prejudicados reclamar perante esta Repartição no praso de 30 dias, exhibindo os necessarios documentos, sob pena de não serem mais attendidos nos termos do decreto n.° 4105 de 22 de fevereiro de 1868.

Outrosim, a expedição do titulo de aforamento, se for concedido, depende da approvação do exmo. snr. Ministro da Fazenda nos termos da Circular n.° 28 de 18 de abril de 1902, ficando sem effeito o mesmo aforamento em qualquer tempo em que se verificar no dito terreno a existencia de areias monoziticas ou de metaes preciosos.

Secretaria da Delegacia Fiscal em Pernambuco, 8 de Julho de 1914.

O Secretario da Junta de Fazenda
Euphrasio M. Alcantara.

The Great Western of Brazil Railway Company Limited

AVISO

Tendo em vista a necessidade de economisar o carvão por se achar prohibida a exportação desse combustivel dos centros productores, a administração, devidamente autorizada pela commissão fiscal, e no intuito de garantir o trafego de suas linhas durante a safra, resolveu reduzir o numero de seus trens de passageiros.

Assim a começar de sabbado, 15 do corrente, entrará em vigôr o horario provisorio que se acha affixado nas estações.

Recife, 10 de Agosto de 1914.

H. Jungstedt.
Superintendente.

THE GREAT WESTEERN OF BRAZIL RAILWAY COMPANY LIMITED

Aviso

Tendo em vista a necessidade de economisar o carvão por se achar prohibida a exportação desse combustivel dos centros productores, a Administração, devidamente autorizada pela Commissão Fiscal, e no intuito de garantir o trafego de suas linhas durante a safra, resolveu reduzir o numero de seus trens de passageiros.

Assim a começar do Sabbado, 15 do corrente, entrará em vigor, o horario provisorio que se acha afixado nas estações.

Recife, 10 de Agosto de 1914.

H. Jungstedt.
Superintendente.

Industrias e Profissões

Dr. Alvaro Ramos Leal

MEDICO OPERADOR E PARTEIRO
Ex-auxiliar externo da clinica obstetrica do Professor FERNANDO MAGALHAES da Faculdade de Medecina do Rio de Janeiro
Especialista em partos e molestias de senhoras
CONSULTORIO: RUA LARGA DO ROSARIO N. 32.
RESIDENCIA: TRAVESSA DO PRINCIPE N. 35.
Chamados a qualquer hora gratis aos pobres

Dr. Otto Pires Cirne

Medico Parteiro e Gynecologista
Residencia: Rua Conde da Boa-Vista n. 26
Consultorio: Rua do Cabugá n. 14 1° andar
Telephone n.° 700
Consultas das 2 ás 4 horas da tarde

Molestias de senhoras

CLINICA DO DR. BANDEIRA FILHO
Parteiro da maternidade, professor de partos do hospital Pedro II e gynecologista do Dispensario Lino Braga.
Consultorio: — Rua do Barão da Vitoria n.° 7, consultas das 2 ás 4 horas da tarde. — **Telefone n.° 1118.**
Residencia: — Intendencia n.° 9. **Telefone n.° 590.**

DR. ANTONIO AREIAS
MEDICO
Consultorio: — Praça da Independencia, N.° 16. — 1.° Andar, de 12 ás duas horas da tarde.
Residencia: — Rua dos Pires N. 77
Chamados por escripto a qualquer hora.
Consultas gratis aos pobres
PHARMACIA RIBEIRO
á Praça Maciel Pinheiro n. 22, de 10 e meia ás 11 e meia da manhã

Clinica Medico-Dentaria
DO
DR. DANIEL RAMOS

Dispondo d'um hygienico, confortavel e bem apparelhado gabinete electrico, avisa aos seus amigos e clientes que continua a dar consultas das 9 da manhã ás 5 da tarde.

Outrosim devido á importação directa que actualmente mantem dos melhores fabricantes americanos, trabalha por preços modicos. Especialidades: bocca e seus annexos garganta etc.

Extráe absolutamente sem dor, obtura a ouro, porcelana, Bridge Work, com chapa.

Consultas Rua Nova 52. Residencia Soledade 30.

Acceita chamados á noite.

Clinica Medica e Partos
DR. SELVA JUNIOR

Medico do hospital Pedro II e professor da Escola de Parteiras de Pernambuco.

Especialidades: partos e doenças internas de adultos e crenças.

Consultas, de 2 ás 4, á rua das Cruzes, 24. 1.° andar.

Residencia, — Rua Augusta, n.° 224.

Clinica Medico Cirurgica
do
Dr. Odilon Gaspar
do Hospital D. Pedro II

Ex-interno de clinica cirurgica da Santa Casa de Misericordia do Rio de Janeiro e ex-interno auxiliar do **Professor Austregesilo,** na **clinica medica de mulheres**
ESPECIALIDADES: DOENÇAS DE SENHORAS, CREANÇAS, SYPHILIS E MOLESTIAS DA PELLE
CONSULTAS: De 12 a 1 ½ hora da tarde, **todos os dias na residencia;** de 2 ½ ás 5 da tarde, **no consultorio,** á rua Larga do Rosario — 40
Residencia: Rua do Pires n. 65
Chamados por escripto, a qualquer hora

CLINICA MEDICA
do
DR. RAUL AZEDO
Residencia: Rua da Princeza Izabel, n. 8.
Consultorio: Casa Balnearia, Praça Joaquim Nabuco (antiga da Concordia, 3) das 10 ás 12 horas.

Dr. Thomé Dias
MEDICO
Parteiro e operador — medico do Hospital Pedro II, especialista em molestias de senhoras e creanças o dr. Thomé Dias — encarrega-se do tratamento da syphilis pelas injecções 606 e 914.
Consultorio — Rua Nova N°. 19 1.° andar, das 2 ás 4.
Residencia — Imperial N.° 44.
Chamados por escripto a qualquer hora.
TELEPHONE N.° 821

D.r João Costa **Medico-Operador-Parteiro.** Chefe das clinicas gynecologica e de partos do Instituto de Protecção e Assistencia á Infancia. **Especialista em partos, doenças das senhoras e creanças.** Encarrega-se do **tratamento radical da syphilis** com as injecções de **606 e 914,** assim como **trata radicalmente da blenorrhagia** e todas as suas complicações pelo soro anti-blenorrhagico. **Residencia:** rua Larga do Rosario n.° 12, 1.° andar, Telephone n.° 1101. **Chamados a qualquer hora. Consultorio:** rua Duque de Caxias n.° 35, 1.° andar. **Consultas de 2 ás 5 da tarde.** Gratis ás pessoas pobres.

Dr. Aristides Barbosa
MEDICO-PARTEIRO
Consultario-Rua Duque de Caxias N. 61, 1 anda
Consultas—de 1 1|2 ás 3 1|2
Reisdencia—Rua das Crioulas N. 6
TELEPHONE N. 1041
Chamados por escripto a qualquer hora
Gratis aos pobres

CLINICA DE OLHOS, NARIZ, GARGANTA E OUVIDOS
SEGUNDO AVISO
Dr. Soares de Avellar, communica aos seus clientes e amigos que, *do dia 1.° de Agosto em deante dará consultas e acceitará chamados todos os dias uteis.*
Consultas das 12 ás 17 horas todos os dias.
Consultorio: Rua Nova n. 10 — 1.° andar.
Residencia: Rua Barão de S. Borja (antiga do Sebo) n.° 58.
TELEPHONE 899

Dr. Abelardo Baltar
Ex-interno da Policlinica Geral do Rio de Janeiro
(Serviço do Professor Dr. Oscar de Souza
Especialidades:
Syphilis, vias urinarias, molestia do coração, dos pulmões e de creanças
Consultorio—Rua Barão da Victoria, 88 1.° andar
De 12 ás 15 1|2 horas

SEIOS
Desenvolvidos, Reconstituidos, Aformoseados, Fortificados
com as **Pilules Orientales**
O unico producto que em dois mezes assegura o desenvolvimento e a firmeza do peito sem causar damno algum á saude. Approvado pelas notabilidades medicas.
J. RATIÉ Ph^en, 5, Pass. Verdeau, Paris. Frasco com instrucções em Para: 6$35. — **Pernambuco: DROGARIA CONFIANÇA.**

SECÇÃO COMMERCIAL

11 de Agosto de 1914

CAMBIO - ASSUCAR - ALGODÃO
Vide VIDA COMMERCIAL

CAIXA ECONOMICA

Movmento de hontem:

Entradas de depositos	5:887$000
Sahidas de depositos	5:878$000
Saldo para a Delegacia	9$000
Recebido da Delegacia para pagamento das liquidações e dinheiro por conta	2:000$000
Saldo anterior	9:979$917

RECEBEDORIA DO ESTADO

Receita do mez de Agosto de 1914:

Do dia 1 ao dia 10	11:463$730
Dia 11:	
Consummo	118520
Exportação	9118680
Estatistica	250$220
Agua	272$700
Diversos impostos ..	1:241$600
Somma	44:151$450
Em igual periodo do anno de 1913	136:803$410
Differença para menos	92:651$960

Pauta semanal das mercadorias de producção e manufactura do Estado sujeitas ao imposto de exportação.

Semana de 10 a 15 de agosto de 1914.

Aguardente de cachaça Litro	$100
Alcool (Litro)	$200
Algodão em pluma ou rama.	$900
Assucar refinado (Kilo) ..	$360
Assucar branco (kilo)	$220
Assucar uzina (kilo)	$230
Assucar crystal (kilo)	$220
Assucar demerara para o estrangeiro (Kilo)	$150
Assucar demerara para o paiz (Kilo)	$200
Assucar semenos (kilo) ...	$180
Assucar mascavado (kilo) ..	$140
Bagas de mamona (kilo) ...	$120
Borracha de mangabeira (Kilo)	1$100
Borracha de maniçoba (Kilo)	1$500
Caroços de algodão (kilo) ..	$060
Cêra de Carnauba (Kilo) ...	2$050
Couros seccos espichados (Kilo)	1$160
Couros seccos salgados (Kilo)	1$200
Couros verdes (Kilo)	$870
Ouro (Gramma)	$650
Prata (Gramma)	$010

Os demais productos acham-se na pauta geral.

3ª secção da Recebedoria, 8 de agosto de 1914.

TITULOS NA PRAÇA

Apolices federaes 5% 1.000$000 a 850$000. Apolices do Estado 5 o|o 1:000$000 a 800$000. Apolices do Estado 7 o|o 1:000$000 a 920$000 Banco Credito Real 90$000 a 96$000 Banco Emissor 100$000 a 70$000. Banco das Classes 100$000 a 40$000.

Banco Auxiliar do Commercio, de 12$000 ao par.

Companhia de Olinda e Beberibe, de 200$000 ao par.

Companhia Ferro Carril de Pernambuco de 100$ a 115$000.

Serviços Maritimos, 100$000 a 25$000.

COMPANHIAS DE SEGUROS

Phoenix 300$ a 435$000. Amphitrite 400$000 a 620$000. Indemnizadora. 300$000 a 390$000. Iris, 400$000 a 500$000.

COMPANHIAS DE TECIDOS

Fabrica Torre 200$000 a 305$000.
Fabrica Paulista 200$000 a 100$000
Fabrica Camaragibe 140$ ao par
Fabrica Goyanna 100$000 ao par
Fabrica de Estopa 200$000 a 80$
Fabrica Cachoeira e Juta 200$000 ao par.
Fiação e Tecidos de Pernambuco 200$ a 250$

MERCADO DE S. JOSE'

Preço dos generos vendidos neste estabelecimento.

Carne verde de 1$000 a	$500	kilo
Carneiro de .	1$400 a 1$600	"
Suino a	1$200	"
Feijão mulatinho de 1$900 a	2$400	"
Feijão preto a	1$500	"
Fava a	1$200	"
Gomma a	1$800	"
Milho a	$600	"
Farinha a	$600	"
Aves	1$000 a 2$400	uma

DIAS EM QUE NÃO SE VENCEM LETTRAS E OBRIGAÇÕES COMMERCIAES
1914

Janeiro	Fevereiro	Março	Abril	Maio	Junho	Julho	Agosto	Setembro	Outubro	Novembro	Dezembro
1	1	1	5	3	7	5	2	6	4	1	6
4	8	8	12	10	14	12	9	7	11	2	13
11	15	15	19	13	21	14	16	13	12	8	20
18	22	22	21	17	28	19	23	20	18	15	27
20	21	29	26	24		26	30	27	25	22	
25				31						29	

Quando o vencimento cahir em algum destes dias, a obrigação vence no dia util immediato.

EXPORTAÇÃO

10 de Agosto de 1914

Para o interior:

Vapor "Piragy", para o Pará. Rodrigues Machado & C., 80 saccos com 5.600 kilos de côcos.

Hyate "Neptuno", para Aracaty. Gonçalves Pereira & C., 35|10, com 1.400 litros de vinhos e 15|10, com 600 litros de vinagre.

Barcaça S. "Manoel" para Maranguape, Gonçalves Pereira & C., 25|10, com 1.000 litros de vinhos, 2 caixas com 24 litros de cognac e 15|10 com 600 litros de vinagre.

Vapor "Commandatuba", para a Bahia, Pereira Pinto & C., 2 toneis com alcool e 15 pipas de aguardente, com 9.200 litros.

Loureiro Barboza & C., 50 pipas, com 26.500 litros de aguardente.

Para Penedo, Amorim Fernandes & C., 11 pipas, com 5.720 litros de aguardente, 1 caixa com 7 kilos de macarrão e 1 barrica com 60 kilos de serum.

Para a Estancia, Gonçalves Pereira & C., 11|10, com 440 litros de vinho e 3 caixas com 72 litros de cachaça.

Para Aracaju, Gonçalves Pereira & C., 2|5 e 6|10, com 400 litros de alcool.

MOVIMENTO DO PORTO

Dia 11:

Entradas:

De Hamburgo, 22 dias, vapor allemão "Guhtram": carga, varios generos a Herm Stoltz & C.

Sahidas:

Não houve.

VAPORES ESPERADOS
MEZ DE AGOSTO

"Tibagy", do sul, a 12.
"Gurupy", do norte, a 12.
"Manchester Port" de Nova York a 12.
"Curarupu'" do norte a 12.
"Araguaya", da Europa a 14.
"Asiatic Prince" de Nova York a 14.
"Aracaty", do sul, a 14.
"Acre" do sul a 15.
"Pará" do norte a 15.
"Sculptor" de Liverpool a 16.
"Aragon" do sul a 16.
"Garonna" do sul a 17.
"Orita" da Europa a 22.
"Olinda" do norte a 22.
"S. Paulo" do sul a 31.

VAPORES A SAHIR
MEZ DE AGOSTO

"Sequana" — Aguarda ordens para marcar o dia de sahida.
"Tijuca" — Aguarda ordens.
14 — "Cururupu'", Maranhão e esc.
14 — "Araguaya", B. Aires e esc.
15 — "Pará", Rio e esc.
15 — "Acre", Manáos e esc.
15 — "Aracaty", Manáos e esc.
15 — "Manchester Port", Santos e esc.
15 — "Asiatic Prince", Santos e esc.
16 — "Aragon" Southampton e esc.
20 — "Author", Liverpool e esc.
22 — "Orita", Liverpool e esc.
22 — "Olinda", Rio e esc.
31 — "Sculptor", Liverpool e esc.
31 — S. Paulo", Ceará e Pará.

ANCORADOURO INTERNO

Palhabote nacional "Elisabeth", lastro.
Barca norugueza "Alcyon", desc. carregando.
Barca noruegueza "Blanca", descarregando.
Barca noruegueza "Oakaland", descarregando carvão.
Barca noruegueza "Alevon", desc.
Barca noruegueza "Catharina", descarregando.
Galera noruegueza "Avenir", descarregando pedras.
Lugre inglez "Clutha", descarregando.
Lugre inglez "Brestaner", descarregando.
Lugre inglez "Nellie M.", descarregando bacalhau.
Vapor inglez "Bellarco", descarregando.
Vapor inglez "King Frederik", descarregando.
Vapor inglez "Gladiator", descarregando.
Vapor inglez "Orator", descarregando.
Vapor inglez "Dagny", descarregando.
Vapor allemão "Tijuca" arribado.
Vapor nacional "Mucury", descarregando.
Vapor nacional "Tapajoz" descarregando.
Vapor allemão "Blucher", arribado.
Vapor allemão "Sierra Nevada", arribado.
Vapor nacional "Commandatuba", descarregando.
Vapor nacional "Tibagy", descarregando.
Vapor allemão "Bahia Laura", arribado.
Vapor allemão "San Nicolas", arribado.
Vapor allemão "Santos", arribado.
Vapor allemão "Cap Vilano", arribado.
Vapor allemão "Henry Woermann" arribado.
Vapor alelmão "Guntram", arribado.

BEBAM OURO FINO
AGUA MINERAL NATURAL

BROMIL Cura Tosse-Bronquite Asthma, Coqueluche e Rouquidão

OS PEQUENOS ANNUNCIOS

de offertas e pedidos de empregos custam no

DIARIO DE PERNAMBUCO 200 rs. por 3 vezes, desde que não excedam de 3 linhas

COLUMNA ALPHABETICA

ARTIGOS PARA DECUPAGEM: vendem BARBOSA VIANNA & C., rua Duque de Caxias n.º 77.

ATELIER MIRANDA — Fabrica a vapor de caixas de papelão — 18, Rua Padre Nobrega, sal. Alecrim — Telep. — 422 — Recife.

"A PERNAMBUCANA" é a unica sociedade que garante o peculio integral de 3:000$000 por nascimento e casamento com 600 socios apenas.

"A PERNAMBUCANA" acceita agentes activos e honestos, dando-lhes commissões vantajosissimas — Rua Nova n.º 19 — 1.º andar — Telephone n.º 402.

AS officinas graphicas do "Diario" estão apparelhadas para executar com promptidão, avulsos, facturas, memorandums e cartões commerciaes etc. — Praça Independencia 3 e 4.

ATTENÇÃO ! !.. O XAROPE BROMOPHENICO, formula do Dr. Thomé Dias, cura radicalmente tosse, bronchites e influenzas. —Especifico da Coqueluche. As crianças pedem-n'o com satisfação. Deposito Pharmacia S. José. Vendas em todas as Pharmacias.

AS MOÇAS BONITAS — Ha devem usar o Talco Debé, porque amacia e refresca a cutis a ponto de tornal-a avelludada. Depositos, Pharmacia Martins e drogaria Confiança e nas lojas de miudezas. — Preço 1$000.

ALCOOLATO DE CANFICA MENTHOLADA — da formula do pharmaceutico Francisco Dias da Costa, poderoso remedio contra as molestias do estomago, vende-se em todas as pharmacias. Deposito na pharmacia Martins, rua Duque de Caxias n. 88. — Preço 1$000.

CAMAS DE FERRO, com madras de arame, para casados, solteiros e creanças, acha-se nos stocks de mais [illegible] BARBOSA VIANNA & C., rua Duque de Caxias n. 77.

CAIXAS para moveis, colchões, cambiaes, gravatas e calças, fabrica-se no ATELIER MIRANDA — 18, Rua Padre Nobrega.

Com 600 socios apenas, "A PERNAMBUCANA" paga o pecunio integral de 3:000$000, por nascimento e embora a creança nasça morta.

CARTÕES de phantasia para participação de casamento, nascimento e baptisado, nas officinas graphicas do "Diario de Pernambuco."

Com 500 rs. mensaes, e cinco mezes após a inscripção, terás pelo vosso casamento, um pecunio integral de ... 1:000$000, em "A PERNAMBUCANA".

ESTAMPAS E MOLDURAS. Grande sortimento. BARBOSA VIANNA & C., rua Duque de Caxias n. 77.

Em pecunio por nascimentos ou casamentos, os planos mais vantajosos e bem organisados são os de "A PERNAMBUCANA — Rua Nova n. 19 — 1.º andar.

ELIXIR DE NOZ DE KOLA. — Formula do pharmaceutico Francisco Dias da Costa preparado pelo pharmaceutico Cicero Diniz. Reconstituinte poderoso regenerador das forças vitaes, estimulante do systema muscular e das funcções intellectuaes.

FERRAMENTAS PARA AS ARTES. Têm um esplendido sortimento, que vendem á preços exiguos—BARBOSA VIANNA & C., rua Duque de Caxias n.º 77.

FOICES DE ROÇAR, as melhores que tem vindo ao mercado, a 2$000 réis. — Duque de Caxias, 77.

INJECÇÃO ANTI - BLENORRHAGICA — poderoso remedio contra as blenorrhagias. Deposito, pharmacia Martins Rua Duque de Caxias n. 88 — Preço 1$000.

LAMPADAS A ALCOOL, marca "Clara", vendem BARBOSA VIANNA & C., rua Duque de Caxias n.º 77. São as mais faceis de limpar, e dão optima luz.

Leiam os estatutos d'"A PERNAMBUCANA", para se convencerem das multiplas vantagens offerecidas aos mutuarios — Rua Nova n.º 19 — 1.º andar — Telephone n. 402.

MACHINAS PARA FUNILEIRO: BARBOSA VIANNA & C., á rua Duque de Caxias n.º 77, receberam um bom sortimento que vendem baratissimo.

MANIPOFIRA CURA BERIBERI E HIDROPISIA — Deposito, pharmacia Martins rua Duque de Caxias n. 88.

MENUS, prospectos, cartazes, envelloppes, mappas, diplomas, talões diversos etc, nas officinas graphicas do "Diario de Pernambuco."

O syphilitico desesperado de dores, cheio de dartros, ulceras e tantas outras infelicidades que lhe minão a alma e o corpo encontra allivio e recupera a alegria habitual e conforto, usando o poderoso depurativo ELIXIR SALVAÇÃO DOS RHEUMATICOS formula do Dr. Thomé Dias. — Vende-se em todas as Pharmacias

O XAROPE DE ALHO DO MATTO E OREUU' — E' o unico peitoral que cura em poucas horas as bronchites, asthmas, tosses, coqueluche, rouquidão, constipações etc., fabricante e depositario, Pharmacia Martins, rua Duque de Caxias n. 88, Recife.

PARA NERVOZO — Usae o Xarope de 'Pulungu' Bromoretado, formula do pharmaceutico Francisco Dias da Costa. Deposito, pharmacia Martins — Rua Duque de Caxias n. 88 —Preço 3$000.

PARA ASTHMATICO — E todas as molestias das vias respiratorias, usae o Elixir anti - asthmatico, formula do dr. Constancio Pontual, preparado na pharmacia Martins, rua Duque de Caxias n. 88. — Preço 3$000.

PROGRAMMAS de cinemas, theatros e festas, com preteza e a preços modicos nas officinas graphicas do "Diario de Pernambuco"

SEMENTES CUR MAZOLIN, vendem BARBOSA VIANNA & C., rua Duque de Caxias n.º 77.

SABÃO THYMOLINO (liquido) — Poderoso remedio contra sardas, manchas da pelle, pannos etc. Para o uso de barba e lavagem de cabeça, previne a queda do cabello, as cannas e qualquer molestia no couro cabelludo. Deposito, pharmacia Martins, rua Duque de Caxias n. 88. Drogaria Confiança e todas as lojas de miudezas e armarinhos. — Preço 1$000

SE — Quereis ser um bom apetite e um estomago regulando bem, usae o Xarope de genciana e calumba composto, formula do pharmaceutico Francisco Dias da Costa, preparado na pharmacia Martins, rua Duque de Caxias n. 88.

S'O nas officinas graphicas do "Diario de Pernambuco", encontrarás as Companhias de Seguros, livros de registos, de inscripções, prospectos etc, com presteza e preços modicos.

THESOURO DA BOCCA — Reconhecido como o melhor dentifricio para a conservação dos dentes e asseio da bocca, preço 1$000, á venda na pharmacia Martins, rua Duque de Caxias n. 88.

TONICO JUA' MUTAMBA — Excellente preservativo contra a queda do cabello. Delicadamente perfumado. Amacia e rejuvenece o cabello, dissipa as caspas. Unico deposito — Pharmacia Martins, rua Duque de Caxias n. 88

XAROPE DEPURATIVO ANTI-SYPHILITICO E PLANTAS SUDORIFICAS — segundo a formula do dr. Dormillas. Especialidade da pharmacia Martins. E' o mais energico reactivo de todas as molestias de origem syphilitica. Cura radical dos rheumatismos agudos ou chronicos, cancros, sarnas, paralysias, feridas recentes ou chronicas, manchas na pelle etc., etc: Unico deposito da verdadeira. — Pharmacia Martins 8 rua Duque de Caxias n. 88 — Recife.

Camisas, colarinhos e punhos, sendo uma das especialidades da casa, tem sempre um sortimento completo — A ROSA DOS ALFES.

PROCURADOR

Francisco Lima Valente, residente na Capital Federal, põe á disposição de quem possa interessar, os seus serviços referentes a procuradorias em geral, inclusive recebimentos de contas, Letras, ordenados e demais assumptos que se prendem ás Secretarias de Estado, Thesouro Nacional, Prefeitura Municipal etc.

Offerece titulos de idoneidade não só aqui nesta Redacção, como na Capital Federal no escriptorio dos advogados Drs. Jayme e Nilo Carneiro Leão de Vasconcellos, á rua do Rosario N. 78, 1º andar onde os interessados poderão dispor dos seus serviços profissionaes

AO COMMERCIO DE PERNAMBUCO

Uma firma conhecida de agentes de productos e manufacturas estabelecida em *Vancouver, British Columbia, Canadá*, solicita correspondencia com fabricantes e outros negociantes em Pernambuco, afim de estabelecer agencias de importação e de exportação. Trocar-se-ão as referencias necessarias.

Endereço:— "H. V. Peel, 208, Hastings St. East, Vancouver. B. C."

"PAZ E LABOR"

Sociedade mutua de peculios por fallecimento, dotes de 10:000$000 pelo nascimento e 10:000$000 pelo casamento. Approvada por decreto 10348 do presidente da Republica, autorizada a funccionar em todo o Brasil, por CARTA PATENTE n. 77 do exmo. sr. ministro da Fazenda.

A "Paz e Labor" é a sociedade que mais garantias offerece entre todas as sociedades mutuas.

Tem quatro séries

1.ª serie — CASAMENTO — Paga de joia a pessôa a inscrever-se 50$000, mensalidade 10$000 e ... 50$000 por peculios que a sociedade tenha a pagar.

Dezoito mezes após, o socio effectuando o seu casamento receberá 10:000$000 se a serie que é de 2500 socios estiver completa; caso não esteja, receberá proporcional ao numero de socios.

2.ª serie — NASCIMENTO —... 10:000$000, joia 15$000, mensalidade 10$000 e chamada de peculios a pagar 50$000.

O socio pode segurar as senhoras em qualquer estado, recebendo o peculio de 10:000$000 pelo nascimento do filho, doze mezes depois de feito o seguro, a contar da data da proposta.

Se a serie que é de 2500 socios estiver completa, a sociedade pagará a todos dentro dos prasos estabelecidos.

3.ª serie — FALLECIMENTO — 50:000$000 até 300 socios proporcional ao numero de socios.

A mais vantajosa de todas as sociedades do mundo. Segura duas pessôas até a avançada idade de 66 annos com uma só joia e quota.

O seguro que é feito em conjuncto póde ser effectuado entre pessôas inteiramente estranhas, as quaes têm o direito de legar o seu peculio a quem entender.

Joia 1:000$000.

4.ª serie — FALLECIMENTO — 20:000$000.

Duas pessôas por uma quota unica, joia 3000$000, quota por fallecimento 1:000$000.

Serie — Mil oitocentos socios.

Não necessitamos de dizer aos habitantes desta bella terra as vantagens que vem trazer a PAZ E LABOR a esta região, pois a felicidade que assegura a todas as familias, a todos que têm a fortuna de inscrever-se nesta sociedade, podem descançar na garantia e tranquillidade do seu futuro.

Séde Social — Palacete na **Praça da Independencia N.º 9**

Elixir Sanativo

O mais poderoso remedio para as queimaduras, talhos, golpes e quasquer ferimentos produzidos no corpo humano e dos animaes.

A caspa, leucorrhea, blenorragia e doenças do estomago e intestinos cedem milagrosamente com o seu uso.

E' o grande bemfeitor da humanidade.

DEPOSITO GERAL:

DROGARIA BRAZIL

Rua Marquez de Olinda 8

Arcelina Campello e Maria de C. C. Campello avisão ás distinctas familias que abrirão, á travessa de S. João n.º 15 (Arrayal), um atelier, no qual ensinarão e executarão todo e qualquer trabalho de agulha, flores de papel, panno e velludo; bordados a lã, seda e ouro; desenhos a crayon e aquarella; pintura a oleo em setim, papel, porcelana e madeira; bem como ornatos em porcelana, a papel pintado, pessoa e a fogo.

Preços modicos. A tratar no Collegio Eucharistico, rua Dedo Facies numero com d. Maria Luiza Chacon e Arcelina Pontual, ou na mesma travessa de S. João.

"Movelaria Rosario"

DE

COSTA & SILVA

Rua Estreita do Rosario n. 7

Neste armazem encontrará o publico um completo sortimento de moveis nacionaes e extrangeiros.

Recebe-se moveis mensalmente

Compra-se, vende-se, troca-se moveis nacionaes e extrangeiros. Garante-se servir bem ao mais exigente freguez.

PREÇOS COMMODOS

Telephone . 866 Recife

Costumes para meninos em cazemira e brim para todas as edades. Só na especialista MAISON CHIC

SEIS MEZES ENTREVADO!

Usei injecções mercuriaes!
Tudo sem resultado!

ARISTIDES FREDERICO DE ANDRADE

Attesto que estive soffrendo, durante um anno, de forte complicação syphilitica, tendo passado seis mezes entrevado. Tomei injecções mercuriaes, não tendo, entretanto, obtido resultado satisfactorio; resolvi usar o preparado *Elixir de Nogueira*, do pharmaceutico Sr. João da Silva Silveira, conseguindo ficar radicalmente curado com seis vidros.

Autorizo a publicar.

Fortaleza (Ceará), 30 de Agosto de 1913.

Aristides Frederico de Andrade,

pratico da "Pharmacia Andrade".

(Firma reconhecida)

A Tragedia do Calvario

Poesia épica offerecida ao preclaro arcebispo de Olinda.

A' venda: No Recife, nas Livrarias «Contemporanea» e «Franceza», e em Olinda, na rua de S. Bento n. 34.

POLYTHEAMA

THEATRO FAMILIAR DE VARIEDADES

Estabelecimento de diversões puramente familiares

1ª. Sessão A's 7—15 — 2ª. Sessão A's 8—15

O Segredo do Finado

em 5 partes e 376 quadros

Magestoso drama de Mr. Pierre Salles, patenteando ao vivo num contraste frisantissimo e empolgante, os mais baixos e mesquinhos sentimentos em terrivel lucta com as mais nobres qualidades da alma humana que por fim triumpham gloriosamente, após lances impetuosos de uma dramaticidade sem par. Pazina real e palpitante da vida moderna, interpretada a primor pelos melhores artistas do palco parisiense. Soberbo film da celebre fabrica GAUMONT-PARIS.

AVISO — 5.ª e 6.ª feira — O DO LODO — Extra successo. MARIA . A FLOR — Sensacional!

PREÇOS PARA OS ESPECTACULOS CINEMATOGRAPHICOS

Cavalheiros ou senhoras, entradas para as cadeiras de platea de 1.ª classe, bancos ou jardins	$500
Creanças menores de 10 annos idem, idem	$300
Fauteuilles ou cadeiras, pavimento superior	1$000
Camarotes ou frizas, 6 pessoas (só para familias)	3$000
INTERNAMENTE	
Camarotes ou frizas	2$000
Fauteuille ou cadeiras PAVIMENTO SUPERIOR	$500

Cinema Royal

Rua Barão da Victoria n. 45

Grande orchestra na soirée—Unico que tem ensecenação completa.

1ª. 2ª. 3ª. 4ª. e 5ª. IRIS Capolavoro da Aquila em 5 grandes actos.

A seguir Mlle. FRANCESCA BERTINI no film de amor Honestidade que matas 3 partes Celio.

Matinée 1ª sessão ás 12 horas—2ª á 1 e 20, 3ª 2 e 40

Soiree 1ª sessão ás 6 horas—2ª ás 7 e 20, 3ª 8 e 40

EXCLUSIVIDADE SO' NO ROYAL

Creanças $500.

Theatro S. Izabel

Grandioso e maravilhoso cinematographo, o mais importante na America do Sul

1ª. GAUMONT JOURNAL.

2ª. e 3ª. O SEGREDO DA CASA FORTE. Empolgante drama de Cines.

4ª. CASTIGO DA CURIOSIDADE, drama de Gaumont.

5ª. FREGOLINA, Cines.

Quinta-feira —Historia da Vida de Ricardo Wagner 7 longos actos Messter.

Todos os dias programmas novos

Sempre novidades *NO SANTA IZABEL* sempre films sensacionaes.

HELVETICA

Casino Familiar -- Director Oscar Gomes

Maestro concertador—Verdi de Carvalho

O mais pittoresco do Norte do Brazil e o ponto preferido pela Sociedade Chic e elegante do Recife

Confortavel, hygienico, amplo e espaçoso, estando o espectador á vontade e em completa liberdade pois foi o unico construido sem LEI, mas de accordo com o nosso Clima. Completamente arejado e ventilado ao natural sem auxilio dos ventiladores que são condemnados porque produzem tanto no inverno como no verão nevralgias e constipações.

HOJE -- 12 de Agosto de 1914 -- HOJE

PRIMEIRA PARTE — NA TELA:

O grandioso film extrahido do celebre drama de Mr. Auguste Maquet — Grande composição em 5 partes. Episodio historico que só a fabrica PATHÉ pode fazer, devido ao processo PATHECOLOR. O SEGREDO DO ASSASSINATO DE HENRIQUE IV ou (A CASA DO BANHISTA. 2500 metros — 392 quadros — As intrigas da côrte de Luiz VIII rei de França.

SEGUNDA PARTE — NO PALCO:

BELLA FIORENTINA, cancionetista Italiana, RINA RIVA, grande sapateadora napolitana, RAPHAEL FUSTER, barytono hespanhol, BERTA MATHANYI, no seu repertorio lyrico. Notavel cantora lyrica (grande e desusado successo). SORELLE BOSCHETTI, duettistas italianas. LA BELLA OLYMPIA do Theatro Scala de Paris. Danças, ROSITA PORTUGUEZA, especialidades em fados e modinhas. ESMERALDA PEREZ, cantora lyrica hespanhola. Hoje pelo casal GIACOMINI-RENI o grande "pot-pourri" da opera TOSCA de PUCCINI. Amanhã, — O grandioso film de arte italiano: O ESPECTRO DO PASSADO pelos notaveis artistas PAOLA MONTI e ETTORE BERTI. — Unico espectaculo neste theatro do FAKIR EL HOMBRE CORCHO.

CINEMA PATHÉ

HOJE Magnifico e deslumbrante programma **HOJE**

Exhibição da 2ª. Série do grande romance de aventuras

ROCAMBOLE

1 hora e 10 minutos de projecção. 4 extensos actos.

Successo garantido! Preços do costume!

Proxima semana O RATO AZUL. Brevemente NERO E AGRIPPINA.

INGRESSO . . . . . 1$000

Theatro Moderno

Primeira casa de espectaculo neste Estado

EMPREZA SILVA & C.

ORCHESTRA DE PRIMEIRA ORDEM

Maestro director e ensaiador—VERDI DE CARVALHO

Indiscutivelmente sempre os melhores programmas com films ineditos para este Estado

HOJE — 12 de Agosto — **HOJE**

Principiará ás 6 1/2 horas

1.ª projecção — MOUSONE — (Africa) bellissimo film do natural de CINES.

2.ª, 3.ª 4.ª, 5.ª 6.ª e 7.ª projecções

Os Decretos da Divina Providencia

Inegualavel lavor artistico da reputada fabrica MILANO FILMS, pertencente á sua grande serie "Grandes Romances Sociaes" de L. Sullo e H. Ettovari. Emocionante scena dramatica de um assumpto cheio de grande intensidade, finamente desempenhado em 6 longos actos, pelos mais celebres artistas dos palcos italianos.

AMANHÃ — ESTREIA DA COMPANHIA DIAS BRAGA, de revistas, operetas e dramas.

PREÇOS POPULARES

Cinema Victoria

Hoje Programma sensacional Hoje

Exhibição do sensacional romance de aventuras.

ROCAMBOLE

1 hora e 10 minutos de projecção 4 longos actos.

Successo! Successo!

Amanhã—deslumbrante programma novo.

Ingresso . . . . . 1$000

Pharmacia Caxias

Casa de confiança de A. B. Alves

Completo sortimento de drogas e productos chimicos. Especialidades pharmaceuticas, nacionaes e extrangeiras.

Aviam-se com asseio e promptidão quaesquer receitas, achando-se esta pharmacia a cargo de um habil pharmaceutico.

Preços resumidos — Agrado e sinceridade

Rua Duque de Caxias n. 41 -- Defronte do "Diario de Pernambuco

RECIFE

ELECTRICIDADE

Material de Primeira Ordem

Installação para Força e Luz

Contractos para illuminação em cidades e villas.

ESTUDOS E PROJECTOS

INSTALAÇÕES DE LUZ JA FEITAS: Palacio do Governo, Igujá, São Francisco, casas de Dr. Octavio de Freitas, D. Rosa Castro, escriptorio de J. G. White & C., Usina Igreja e Povoado de Aripibú. Installações de campas diversas.

PONTUAL & PRIMO

Escriptorio: -- Rua 15 de Novembro, 38

Secção de Vendas -- Rua Imperatriz, 35 - Recife

NOVA MEDICAÇÃO DA

PRISÃO DE VENTRE

e de todas as doenças que d'ella resultam:

INAPPETENCIA, ENXAQUECAS, VERTIGENS, EMBARAÇOS gastricos e intestinaes DYSPEPSIAS, HYPOCONDRIA, HEMORROIDAS, AFFECÇÕES do FIGADO, etc.

PELAS PILULAS DE APHODINE DAVID

purgante á base de Bourdaine não drastico, não tendo os inconvenientes dos purgantes salinos: *Aloes, Escamonea, Jalapa, Colocynthida, Sene, etc.*, com [illegible] a prisão de ventre não basta em tornar-se mais pertinaz.

A APHODINE DAVID não provoca nem nauseas, nem colicas. Pode prolongar-se seu inconveniente o seu uso até que se restabeleçam normalmente as funcções.

Dr. C. DAVID RABOT, Phr de 1ª Cl. Ex-Int. dos Hospitaes de Paris em COURBEVOIE, perto de Paris

ILEGÍVEL

A Casa Lavoura

Ao respeitavel publico

Os proprietarios da CASA LAVOURA á rua da Imperatriz n. 1 têm a honra de communicar aos seus bons amigos e freguezes que no intuito de melhor servil-os abriram á mesma rua n. 2 uma nova casa que denominaram

CENTRO ARTISTICO

para a venda de Tintas seccas em latas e em tubos para pintura fina: oleos, vernizes, vidros, quadros, estampas, espelhos, papeis para forro etc.

Certos de merecer o favor da amavel freguezia que não duvidará reconhecer no esforço empregado o quanto desejam ser agradaveis solicitam uma visita ao CENTRO ARTISTICO onde a par da modicidade de preços encontra-se um variado e escolhido sortimento dos artigos acima referidos.

Aproveitam o ensejo para declarar que no corpo de auxiliares da nossa casa figura um habilissimo artista de maneira que estão habilitados a contractar qualquer especie de pintura.

2—Rua da Imperatriz—2

Miranda Souza & Ca.

A CAMA MODELO

7, Rau da Imperatriz n. 7

Diniz & C. communicam aos seus amigos e freguezes que acabam de receber um grande stock de CRINA VEGETAL para colchões.

Unica casa no genero ULTIMA NOVIDADE: o melhor enchimento para o clima do Recife.

Grande e variado sortimento de camas de ferro nacionaes e extrangeiras dos melhores fabricantes, preço sem competidor.

Lastro de arame colloca-se em qualquer cama de madeira ou de ferro.

DINIZ & C.

(TELEPHONE N. 223)

Vendas á prestações

Rua Duque de Caxias, 59

Casa de Liquidações

Os proprietarios d'este acreditadissimo estabelecimento, justamente animados pelo optimo acolhimento que os seus clientes fizeram ao seu estabelecimento, **Casa de Liquidações,** devido á sua nova orientação iniciando francamente as vendas pelo vantajoso systema de *pagamento a prestações,* voltam mais uma vez a convidar as Exmas. familias que ainda não effectuaram as suas compras nesta casa, garantindo-lhes encontrarem grande sortimento dos artigos mais modernos e bem assim grande reducção nos seus respectivos preços.

As Exmas. familias, n'esta casa, serão attendidas immediatamente nas suas compras, independente de qualquer cartão ou mesmo de qualquer outra formalidade.

Em compensação aos enormes abatimentos que se fizeram nos preços de todos os artigos, temos resolvido effectuar estas transacções da maneira seguinte:

Pagamento de vinte por cento (20 %) no acto da compra e o excedente pago semanalmente na razão de cinco por cento (5 %).

Esperamos, pois, que todos os nossos amigos e clientes darão a preferencia nas suas compras a este estabelecimento **Casa de Liquidações.**

59 RUA DUQUE DE CAXIAS 59

ElixirAnti-Dyspeptico

DE

Camomilla, Melissa e Papayna Composto

PREPARADO POR GERONCIO DE MELLO

Cura prompta e radical das digestões difficeis, acompanhadas de vomitos, syncopes, etc. e de todas as molestias do estomago.

Vende-se em todas as Pharmacias e Drogarias

DEPOSITO GERAL:

PHARMACIA DOS POBRES

Rua Larga do Rosario n.º 42.-::- PERNAMBUCO

Gottas do Dr. PIERRE

Molestias do Estomago: Molestias dos intestinos: Molestias dos Rins: Molestias do figado e baço: Molestias Nervosas e Hysteria.

— DYSPEPSIAS —

Todas estas molestias são curadas com a sensacional descoberta do DOUTOR PIERRE

Remedio d'uma efficacia maravilhosa e incontestavel

Vende-se na BOTICA FRANCEZA-Rua do Bom Jesus n. 22 e em todas as principaes Pharmacias e Drogarias.

HOTEL MODERNO

Avenida Martins de Barros, 35

EXCLUSIVAMENTE PARA FAMILIAS E CAVALHEIROS

E. COÊLHO

Hospedes

Dr. Lourenço de Sá
Dr. A. Brunelli
Carlos Maia
Bento Ernesto
S. Mayllon Town
A. C. Bernard
Diefred H. Beker
Julio Brandão
Alvaro Malheiros Dias
Jorge Figueiredo
Dr. Horatio P. Belt
W. S. Asgood
W. Robinson
Horr. M. Sanders
Z. M. Bishop

CASA RECORD

Liquidação especial para balanço

Miranda & C. sendo hoje os maiores depositarios de todos os artigos referentes a gramophones, discos etc., resolveram vendel-os nesta epocha de accordo com os preços abaixo em vista dos grandes recebimentos contractados na America:

Gramophones Victor	n. 6	260,000
"	" 5	140,000
"	" 4	110,000
"	" 3	90,000
"	" 2	60,000
"	" 1	50,000
"	" 0	25,000

Ha grande sortimento de discos Victor de actores celebres como Caruso, Melba, etc.

— Discos italianos de variadas impressões.

— Odeon de dupla impressão moderna.

— Accendedores elegantes para cigarros, de diversas qualidades.

— Variado sortimento de cintos para homem.

Unicos depositarios da secção dentaria da

Casa Louis Hermanny & Ca.—Rio de Janeiro

Navalhas, tesouras, canivetes e todos os artigos de cutelaria fina para cirurgia.

Machinas de costura para todos os preços.

Papelaria

Todos os materiaes para escriptorios, collegios e repartições.

Finas caixas com papel e envelopes para uso familiar

Cartões de visita com nitidas impressões.

Os preços dos artigos acima, bem como das vitrolas, cordas e agulhas para gramophones são tão reduzidos que desafiam a competencia de qualquer importador nesta praça.

Visitem a Casa Record

Rua Barão da Victoria n. 20

RECIFE

a 250$000

Mobilias austriacas, Fischel com 17 peças, na Movelaria Recife, rua Larga do Rosario n. 50.

a 290$000

Mobilias austriacas, Fischel, torneadas, com 17 peças.

Movelaria Recife, Larga do Rosario n. 50.

Xarope de alho do matto e urucú

Approvado pela Inspectoria de Hygiene do Estado

E' o unico peitoral que cura em poucas horas as bronchites, asthmas, tosses, coqueluche, rouquidão, constipações etc. fabricante e depositario, Pharmacia Martins, rua Duque de Caxias n. 88, Recife e Pharmacia e Drogaria Confiança.

"Collyrio Brazileiro"

Unico e verdadeiro especifico para debelar radicalmente todas as molestias dos olhos e das palpebras muitas d'ellas em menos de 24 horas!...

Innumeros attestados provão a exhuberante efficacia deste miraculoso especifico

Encontra-se em todas as bôas Pharmacias

Deposito -- **Nas principaes Drogarias**

Preço 1$000 o vidro

HOTEL UNIVERSO

Rua Duque de Caxias n. 39—RECIFE

LUXUOSOS E CONFORTAVEIS APOSENTOS

ILLUMINADO A LUZ ELECTRICA

Cosinha á Portugueza e á Bahiana

AOS CHEFES DE FAMILIA

Preveni vosso lar com Medico, Pharmacia, Dentista e um *Bonus* de Rs. 5:000$000 mensalmente.

Isto obtereis pagando uma pequena joia e insignificante mensalidade n'A HUMANITARIA, á rua Barão da Victoria n. 52, 1°. andar.

Pharmacia Central

CASA DE CONFIANÇA

Praça da Independencia n. 19

O publico encontrará neste estabelecimento um completo sortimento de drogas e productos chimicos, preparados nacionaes e estrangeiros.

Além do esmero com que é aviado o receituario que se acha a cargo de pessoal habilitadissimo e de inteira confiança, avia-se qualquer prescripção medica á vista do freguez.

MANOEL OLIVEIRA & C.

Grande Papelaria

28, Rua Duque de Caxias, 28

O mais importante stock neste Estado de papeis e tintas para impressão de jornaes e obras lithographicas.

M. ALVES LIMA & Ca.

Paris Chic

DE

Julio Jacques Abramento

Rua da Imperatriz n. 27

Casa especialista em artigos de modas, grande sortimento de confecções e roupas brancas para senhora, perfumarias finas das principaes marcas de Paris.

COTY, HOUBIGANT

D'ORSAY e LENTHERIC

Grande variedade de fazendas de sêda haute nouveauté

Modernissimo atelier de costuras no 1° andar, montado á ultima moda de Paris

Uma visita ao PARIS CHIC

Preços sem competencia

TELEPHONE N. 880

Amargo Digestivo

DE

MONTENEGRO & C.

é o remedio ideal para os que soffrem do estomago, pois a sua acção é sempre prompta e efficaz.

Em qualquer caso de indigestão, azia, nauseas, empachamento, digestão difficil, enxaquecas, peso na cabeça, diarrhéas, etc., o seu effeito é quasi immediato.

Vende-se em todas as pharmacias

DEPOSITO GERAL

Pharmacia Nacional

80 — RUA DA IMPERATRIZ — 80 — RECIFE

ESSENCIA DE Salsa, Caroba e Cabacinho

Formula do pharmaceutico MAIA E SILVA

Depurativo por excellencia

Applicado á cura radical de todas as molestias provenientes da impureza do sangue como, sejam:

Reumathismo, Erysipela, Elephantiazis Herpes, Pustulas Ulceras, mesmo cancerosas, Empigens, e todas as molestias da pelle, etc.

DEPOSITO GERAL:

"PHARMACIA DOS POBRES"

de **GERONCIO DE MELLO**

RUA LARGA DO ROSARIO N. 42

Recife Pernambuco

TONICO JUA' MUTAMBA

Excellente preservativo contra a queda do cabello e delicadamente perfumado.

Amacia, rejuvenece o cabello e dissipa as **caspas.**

UNICO DEPOSITO—**Pharmacia Martins**

Rua Duque de Caxias n.° 88—Recife.

AOS SENHORES COMMERCIANTES DA CAPITAL E DO INTERIOR.

ENVELOPPES COMMERCIAES

Com quaesquer dizeres impressos

a 10$000 o milheiro

Nas Officinas Graphicas do "DIARIO DE PERNAMBUCO"

:: Praça da Independencia, 2 — Recife ::

Entrega rapida.

50,000 LIVROS

GRATIS PARA HOMENS

Equivalente a 30$000 para cada homem doente.

Se o Sr. soffre de algumas das enfermidades peculiares aos homens escreva nos pedindo um de estes livros. Em linguagem clara diz como os homens soffrendo de Syphilis, Gonorrhea, Veneno no sangue, Debilidade vital, Impotencia, Rheumatismo, Enfermidades organicas ou Enfermidades do Estomago, Figado, Rins ou Bexiga pode ser curado permanentemente em sua casa. Se o Sr. está desanimado e cansado de pagar dinheiro sem receber beneficio algum, este livro, o qual é gratis para os homens, será equivalente a contos de reis. Este livro dá-lhe provas e que está soffrendo e como se poderá curar numa maneira permanente e barateira. Milhares de homens teem sido curados com a ajuda d'elle e recompensado seus estado, força e vitalidade perfeita. É um armazem de instrucção e tem provavelmente tudo quanto um homem deve saber. Lembre-se de que este livro é absolutamente gratis. Nós pagamos porte de correio. Corte o coupon gratis e mande-o hoje pelo correio e lhe mandaremos este livro precioso.

Coupon para o Livro Gratis

DR. JOS. LISTER & CO., A733, 208 N. Fifth Ave., Chicago, Ill., E. U.

Dignos Snrs.—Estou interessado na sua offerta e lhes agradecerei se me mandarem immediatamente uma copia do livro.

Nome completo ..... Rua e Numero .....

Cidade e estado ..... Pais .....

Sabão barato

Sabão de residuos de oleo. Magnifico para cosinha e lavagem de roupa.

400 rs. O kilo

Pastas e farello de caroço de algodão para alimentação do gado.

Preços sem competencia.

Fabrica **SIPOS-** *40 A, becco da Fabrica-Magdalena.*

Aos srs. Proprietarios

A Sociedade *B. LOCADORA PREDIAL* toma conta de casas, para zelar e alugar, e encarrega-se da cobrança dos respectivos alugueis, sem commissão alguma. Tambem faz contractos de locação em bôas condições.

Séde social: Rua da Imperatriz n.° 1 — 1.° andar.

"A Americana"

Sociedade de peculios e rendas por Mutualidade

Autorizada a funccionar na Republica pelo Decreto n.° 10.172, de 16 de abril de 1913—Carta Patente n.° 79—Com deposito no Thesouro Nacional para garantia de suas operações

Endereço telegraphco — AMERICANA-RECIFE — Telephone n.° 936 — Caixa do Correio n.° 45— SEDE: N. 2 — RUA DA IMPERATRIZ N.° 2 — 1.° ANDAR.

DIRECTORIA—Director-Presidente: Coronel Alfredo B. da Rosa Borges—Director-Secretario: Dr. J. J. de Faria Neves Sobrinho—Director-Thesoureiro: Arnaldo Olinto Bastos.

Série Especial A— 2.000 mutualistas. Peculio 100:000$000—Funeral 4.000$000—Mensal 20:000$000—Joia 600$000—Contribuição por obito 80$000.

Série Especial B— 2.000 mutualistas. Peculio 50:000$000—Funeral 2.500$000—Premio mensal 10:000$000—Joia 300$000—Contribuição por obito 40$000.

Série Geral A— 3.000 mutualistas — Peculio 30:000$000—Funeral 1:000$000—Premio em dinheiro 5:000$000—Joia 250$000—Contribuição por obito 15$000.

Série Geral B— 3.000 mutualistas — Peculio 15:000$000—Funeral 500$000—Premio mensal 2:500$000—Joia 190$000—Contribuição por obito 7$500.

Série Popular— 3.000 mutualistas — Peculio 3:000$000 — Funeral 250$000—Premio mensal 600$000—Joia 30$000—Contribuição por obito 2$000.

Série Livre (sem exame medico) 500 mutualistas—Peculio 20:000$000—Joia 300$000—Contribuição por obito 35$000.

A AMERICANA não opera por emquanto com a Série Especial A

Remissão de 10% em cada série, excepto na denominada LIVRE. Esta remissão começa a dar-se desde que a serie tenha 200 mutualistas inscriptos. As joias podem ser pagas em prestações. As despezas de exame medico ficam a cargo da Sociedade. A apolice premiada ou remida continúa em vigor para todos os effeitos. Na **SERIE LIVRE** a idade para admissão é de 45 a 67 annos. Nas outras séries de 20 a 58 annos.

Seguros ao alcance de todos — **A ultima palavra em seguros de vida por mutualidade**

DISTRIBUIÇÃO DE PROSPECTOS NA SÉDE DA "AMERICANA"

Goiabada Modelo

A rainha das goiabadas fabricadas ao Natural

Experimentai e vêde que sabor agradabilissimo

Abaixo publicamos a seguinte analyse:

"Antonio Pereira Braga Guimarães, pharmaceutico pela Escola de Medicina da Bahia, bacharel em sciencias naturaes, professor da Escola de pharmacia deste estado e estabelecido com a pharmacia Bartholomeu nesta cidade, affirma que, analysando diversas latas contendo GOIABADA MODELO fabricada pelos srs. M. Mações & C., desta praça, só ter encontrado n'aquelle producto substancias que compõem o fructo da goiabeira e do assucar.

Recife, 30 de junho de 1914.

Antonio Pereira Braga Guimarães.

Temos deposito permanente nas seguintes mercearias de 1.ª ordem:

Recife — Casa de Emilio Silva & C. — Rua da Cruz, 16.

Santo Antonio — Casas de Pereira Ferreira & C. — Rua do Imperador, 40 e a Revolucionaria — Rua Direita, 36.

Bôa Vista — José Pereira Martins — Praça Maciel Pinheiro, 2, idem, ao preço de 1$000 a lata:

Fabrica á Estrada dos Afflictos

Tamarineira—Telephone 1032

M. MAÇÃES & C.

AVISO AO COMMERCIO DO ESTADO

Sendo muito commum aos Senhores commerciantes mandar vir os artigos do Rio de Janeiro encaixotados em malas, lhes recommendamos que quando façam suas encommendas aos exportadores d'aquella praça, lhes indiquem que peçam as malas na fabrica "A MADRILENHA" - Marechal Floriano, 140-do Senhor José Fernandez Gonzalez.

Esta casa fará entrega das malas que lhe sejam pedidas, enviando a factura directamente aos commerciantes do Estado.

Malas de Papelão

ABAULADAS OU CANTO REDONDO

De 70 c/m. a 4$000; de 80 c/m. a 5$000; de 90 c/m. a 6$000

Malas de Zinco

De 70 c/m. a 6$500; de 80 c/m. a 7$500; de 90 c/m. a 8$500

Esta casa vende tambem cadeiras para viagem, de peroba e lona ingleza, a 4$800 reis.

Inscrevam-se na

MUTUA FEDERAL

(SEDE NO RIO DE JANEIRO)

Garantia da tranquillidade das familias

Perfeita alegria dos noivos!!

Peculios e dotes de casamento de 5 a 10 contos de réis

Seguros de 3 a 100 contos

Planos economicos, exactamente calculados, offerecendo vantagens aos associados.

Prospectos e informações

Rua 1. de Março n. 14

RECIFE

A IDEAL RECIFENSE

Sociedade Mutua de Premios e Peculios

NÃO TEM ACCIONISTAS

Fortalecida por elementos reaes e pela idoneidade de sua directoria

Fundada em 15 de Março de 1914

Installada em 11 de Abril de 1914

Organisada de accordo com as leis em vigor e com inteira e absoluta observancia de todos os seus preceitos.

Serie de premios por sorteios:

Joia	10$000
Mensalidade	2$500

Premios de 2:500$000 por sorteios quinzenaes.

Serie A nascimentos e casamentos:

Joia	12$000
Mensalidade	2$000
Quota	3$500

Peculio 5.000$000 por nascimento ou casamento.

Serie B nascimentos ou casamentos.

Joia*	6$000
Mensalidade	1$000
Quota	1$500

Peculio 1:500$000 por nascimento ou casamento.

Tres peculios mensaes em qualquer das quatro ultimas series por antiguidade absoluta, prioridade de casamento ou nascimento e sorteio.

Serie de fallecimentos:

Joia	80$000
Quota	8$000

Peculio por fallecimento ..... 12:000$000. No maximo 2 quotas por mez.

Todos á "A Ideal Recifense".

Abaixo a imprevidencia!

Inscrevam-se sem demora.

Convidam-se agentes e propagandistas.

Séde Social: Rua 15 de Novembro n. 4 — 1.° andar

RECIFE

GARANTIA BRAZILEIRA

SOCIEDADE CIVIL DE BENEFICENCIA

Constituida legalmente, nos termos do decret. n. 173 de 10 de Setembro de 1893

PECULIOS E PREMIOS

Caixa Nupciar
- **SERIE A.** Peculio 10:000$000-Joia 25$000-Mensalidade 6$000-Quota 6$000.
- **SERIE B.** Peculio 5:000$000-Joia 15$000-Mensalidade 3$000-Quota 3$000.

Caixa Natalicia
- **SERIE A.** Peculio 10:000$000-Joia 25$000-Mensalidade 6$000-Quota 6$000.
- **SERIE B.** Peculio 5:000$000-Joia 15$000-Mensalidade 3$000-Quota 3$000.

O socio tem direito á receber o peculio por Casamento ou Nacimento quatro mezes depois de inscripto

Caixa Educadora Joia 8$00-Mensalidade 1$000 Quota 1$000

Será instituido um peculio de 2.000$000, áquelle que permanecendo na sociedade durante seis mezes, provar, com attestado do respectivo professor, haver frequentado em egual espaço de tempo, as aulas de um estabelecimento de ensino publico ou particular.

Caixa Auxilial
- **SERIE A.** 10:000$000 — Joia 25$000 — Mensalidade 6$000 — Quota 6$000.
- **SERIE B.** 5:000$000 — Joia 15$000 — Mensalidade 3$000 — Quota 3$000.

Os premios nesta caixa, serão conferidos aos socios que permanecendo na Sociedade um anno, provar com attestado do respectivo patrão ou chefe, se acha empregado em um estabelecimento commercial ou repartição publica, durante dois annos consecutivos.

A UNICA NO GENERO EM TODO O BRAZIL ! . . .

A Garantia Brazileira, pela optima disposição de seus planos de beneficencia, é a unica Sociedade que maiores vantagens offerece á seus associados !

A UNICA que offerece o peculio por Casamento ou Nascimento apenas com quatro mezes.

A UNICA que garante o peculio por nascimento embora a creança nasça morta

Inscrevei-vos pois na GARANTIA BRAZILEIRA

Procurae Estatutos, prospectos etc, que se distribuem gratis na

Sede Social:—Rua Visconde de Jnhaúma n. 1-1.° andar

(ANTIGA RUA DO RANGEL)

RECIFE-PERNAMBUCO

Contractam-se bons agentes

XAROPE DEPURATIVO ANTI-SYPHILITICO

DE PLANTAS SUDORIFICAS

Segundo a formula do Dr Dornellas

ESPECIALIDADE DA

Pharmacia Martins

E' o mais energico reactivo de todas as molestias de origem syphilitica. Cura radical dos rheumatismos agudos ou chronicos, cancros, sarnas, paralysias, feridas recentes ou chronicas, manchas na pelle, etc., etc., sendo, por isso, o mais procurado de todos os medicamentos até hoje conhecidos, sem nunca ter deixado de produzir efffeitos beneficos, mesmo nos casos mais rebeldes.

Para affirmarmos a nossa asserção, temos em nosso poder mais de **DUZENTOS** attestados de curas radicaes feitas pela maravilhosa **FORMULA DO DR. DORNELLAS.**

A unica verdadeira é preparada na

DROGARIA E PHARMACIA MARTINS

que foi obtida das mãos do proprio autor, acha-se registrada na Junta Commercial sob os ns. 809 e 813.

CICERO DINIZ

N. 88-Rua Duque de Caxias-N. 88

THESOURO DA FAMILIA

Serie Inicial 25 á 55 annos 20:000$000—Serie Fulminea 50 á 70 annos 10:000$000

SÉDE SOCIAL

Rua Barão da Victoria n. 23

Primeiro andar RECIFE—PERNAMBUCO

Caixa postal 255--Telp. n. 992--End. teleg.

THESOURO---Cod. Ribeiro

ELIXIR DE NOGUEIRA

Unico que cura a syphilis

A VENDA NAS PRINCIPAES CASAS ESPECIALISTAS

Companhia Nacional de Navegação Costeira

Serviço semanal de passageiros e cargas entre Recife e Porto-Alegre, com escalas conforme infra.

O PAQUETE

ITAQUERA

TELEGRAPHO SEM FIO

Esperado sexta feira 14 do corrente. Sahe domingo 16 ás 16 horas.

SAHIDA DE:

Maceió, segunda feira, 17.
Bahia, terça feira 18.
Victoria, quinta feira, 20.
Rio de Janeiro, quarta feira, 26.
Santos, quinta feira, 27.
Paranaguá, sexta feira, 28.
Florianopolis, sabbado, 29.
Rio Grande, segunda feira, 31.
Pelotas, terça feira 1 de setembro.

CHEGADA A:

Porto Alegre, quarta-feira, 2.

A venda de passagens será encerrada 2 horas antes da sahida dos paquetes.

Os passageiros encontrarão a bordo dos paquetes todo o conforto desejavel e terão no Rio de Janeiro, rebocador para os conduzir para terra, com as bagagens, de camarotes.

Pede-se aos srs. carregadores toda a maxima presteza na entrega de suas cargas, a bordo afim de evitar que tenham motivos de reclamações a respeitos de mallogros de embarques a realizar-se nos vapores da Companhia.

A bagagem do porão será posta no armazem 13, correndo á conta da Companhia, a despeza desse transporte maritimo.

Para informações com o agente:

Alberto Rebustillo

Rua do Bom-Jesus n. 23—Loja.

DIARIO DE PERNAMBUCO

EDIÇÃO DA TARDE

ANNO 90 — N. 191 | JORNAL MAIS ANTIGO EM CIRCULAÇÃO NA AMERICA LATINA | FUNDADO EM 1825

RECIFE — PERNAMBUCO — BRAZIL | Propriedade de Carlos B. P. de Lyra | QUARTA-FEIRA, 12 DE AGOSTO DE 1914

Edição da tarde

Echos e Notas

"Manifestações intempestivas"

Esta cidade assistiu pela noute de hontem ás manifestações ruidosas do populacho ao ter conhecimento, pelos telegrammas dos jornaes vespertinos, de que dois venerandos brazileiros haviam sido victimas de máos tratos e até espancamentos por parte de filhos da Allemanha, na fronteira desse paiz com as da Suissa.

Apezar de, felizmente ainda não confirmada, esta noticia provocou da parte do elemento popular de Pernambuco uma reacção de protesto que pretendia tambem ser de desaggravo.

E' clarissimo que nós não concordamos com as violencias pessoaes dos que querem encarar em um ou em uma meia duzia de individuos o crime deshumano de um bando de tresloucados. Justificamos a manifestação de protesto cortez, mas reprovamos e estigmatisamos essas ridiculas desaffrontas de uma multidão contra dois ou tres estrangeiros inermes, muitas vezes tão culpados no incidente quanto nós proprios.

Somos contentes em registrar entretanto, que, no facto de hontem, a policia accorrendo ao local com promptidão e solicitude poude impedir excessos mais lamentaveis.

Em conferencia com o dr. Mauricio Wanderley, esteve hoje, o sr. consul allemão, a quem felizmente o chefe de policia poude assegurar a maxima garantia.

Não podemos esconder, e não o fazemos com certeza, o nosso pezar diante dos tristes factos narrados em os despachos de hontem, até á hora em que escrevemos as presentes linhas, ainda não officialmente desmentidos.

D'aqui, porém, para louvar ou applaudir essas manifestações intempestivas vai toda a differença preenchida pelo nosso criterio e senso commum.

Neste doloroso momento de crise mundial, si alguma cousa, tivessemos de dizer ao povo seria para aconselhal-o á calma, á ponderação e á prudencia, — isso mesmo que é o caracteristico dos sensatos e dos justos.

***

"Diplomacia victoriosa"

A mediação do A. B. C. no conflicto yankee-mexicano, alem do resultado pratico de pôr termo a uma guerra de exterminio, trouxe sobretudo um bom exemplo.

Elle acaba de ser imitado entre nós, de modo satisfatorio a encher-nos de contentamento.

Dois jornaes recifenses ha uma boa quinzena estão empenhados numa lucta — não em torno de principios e idéas, o que seria justo — mas no terreno personalissimo, havendo troca de palavras asperas e ataques pessoaes de lado a lado. Settas envenenadas partiam de um para o outro, produzindo os estragos da artilharia allemã nas fortificações de Liége e da fusilaria belga nas fileiras dos sitiantes.

Surgio, porém, um mediador.

Quem elle é, não o disseram. Um diplomata anonymo que modestamente não quer ver seu nome ligado á historia do pacifismo.

Tanto tino deve possuir, tanta influencia deve ter, tanto prestigio conta entre os bellicosos collegas, que hoje, em dois periodos interlinhados, de parte a parte, surgio a declaração de paz, embora de um delles, em nota, que faz apenas um armisticio, ficando em guarda e em pé de guerra.

Como quer que seja, as armas estão por ora em sarilho.

Venceu mais uma vez a diplomacia.

E não sabemos porque, temos á idéa da camara estadual quando entre um duello melindroso, surgia alli a figura insinuante e tratavel do sr. Rodolpho Araujo...

Na ignorancia do nome do diplomata que tão proveitosos serviços acaba de prestar, levamos nossas felicitações aos collegas belligerantes, esperando que as pessoas hoje em tregoas estejam amanhã fraternisadas, como as da França e Inglaterra, esquecidos Waterloo, Santa Helena, Joanna d'Arc...

"A bordo do "La Plata":

Foram-se os nossos bravos amigos francezes.

Tão habituados estavamos a vel-os todos os dias em nosso escriptorio, anciosos pelas noticias da Patria, commentando em largos gestos de patriotismo, as victorias annunciadas, que nos haviamos acostumado a encaral-os, como uns tantos clientes necessarios aos quaes deviamos verter para o francez o nosso serviço telegraphico. Suas sensações ruidosas e frementes contrastavam com as dos impassiveis inglezes que se calavam, reflectindo seriamente o que havia acontecido.

Procuravam nos dizer as posições das cidades atacadas, as forças sitiantes, sempre reconhecidos para o carinho que o Brasil manifestava aos filhos da França.

Hontem nos vieram trazer suas despedidas.

Commovemo-nos intensamente em vel-os partir, talvez para a morte, porém, decerto para a gloria.

Ainda a bordo Maurece Hess nos enviou suas saudações.

Agradecemos aos nossos amigos essas manifestações de sympathia e amizade que nos fizeram em troca dos sentimentos que temos para com os extrangeiros, e que muito breve possamos abraçal-os de volta a Pernambuco.

***

"Entre amigas":

— Quê! Consentes que tua creada fume?

— Sim, minha cara. Aqui, para nós: meu marido não supporta labios que cheirem a nicotina.

***

"Sete de setembro".

O Brazil já está proximo a celebrar o centenario da sua independencia.

Mais oito annos no decorrer do tempo e estaremos fechando um seculo sobre a data da nossa emancipação politica.

Dizem os mais provectos historiadores patrios que nós nos tornámos virtualmente desligados da metropole desde quando D. João VI aportou ao Rio de Janeiro, fugindo dos exercitos victoriosos de Napoleão.

A data de 7 de setembro, porém, si não é mais verdadeiramente historica para commemorar a independencia do Brazil, é comtudo a mais symbolica e maiormente significativa.

Foi neste dia do anno de 1822 que d. Pedro I, então principe regente do paiz, proclamou nas margens do Ipyranga o grito de "Independencia ou morte", rompendo definitivamente todos os laços de sujeição que nos ligavam á Portugal.

Aqui em Pernambuco o glorioso feito será no corrente 1914 festejado condignamente por uma iniciativa de elevado civismo da Escola de Aprendizes Marinheiros e do Instituto Gymnasial Pernambucano.

A este movimento dignificante e nobre—commemorar uma das mais importantes datas da nossa evolução nacional—concorre toda a alma pernambucana. O exercito a Força publica, e todas as corporações civis e militares juntam-se aos estabelecimentos de ensino, aos orgãos da imprensa, para que tenham excepcional realce e brilhantismo as festas a se realizarem em nosso estado commemorando 7 de setembro.

A successão dos tempos tem contrastes interessantes.

Hontem passou 11 de Agosto, dia que tambem marca para os brasileiros a emancipação intellectual, a installação dos cursos juridicos no Brazil.

No correr do anno festejamos primeiro a independencia cultural; depois vem o solemnizar da liberdade politica.

A invertida é interessante.

Mas como quer que seja merece todo o apoio e mais uma vez trazemos a elle a nossa solidariedade, no intuito de glorificar a brilhante phase da historia brasileira.

***

"O tempo":

O dia tem sido todo de alternativas de chuva e de sol.

Está brumoso o céu, de cor cinzento carregado.

A Governança do Estado

Balões de Ensaios

"RIO.—Corre em todas politicas pernambucanas que o general Dantas Barreto tem assentada a candidatura do dr. Manoel Borba para o seu successor".

(Telegramma do "Diario")

Caricatura de J. CARDOSO.

Assim com desembaraço
O chefe, subtil, loução,
Soltaria para o espaço
O seu primeiro balão?

Talvez. Mas um que defende
O seu crédo "perrecista"
Diz que a "festa" inda depende,
De muito.... fogo de vista!!!....

X. T.

NOTICIAS DE TRIPOLI

Victorias italianas

ROMA, 11. — Telegrammas de Bengasi annunciam que a columna do general Latiai, apoiada por uma bateria do 43.° regimento de artilharia, dispersou os rebeldes que se haviam concentrado em Sira. As forças italianas, que destruiram quatro acampamentos arabes, tiveram apenas 2 mortos e 3 feridos.

A carestia... dos jornaes no interior

Em o ultimo numero da "A Noticia", encontrámos a seguinte local:

"Prevenimos aos nossos estimaveis confrades da capital que, á semelhança do que algumas vezes se tem observado entre os gazeteiros dalli, os vendedores de jornaes nos trens da "Great Western" estão a cobrar 200 e 300 réis por cada exemplar, exploração que nos ultimos dias vem se repetindo de maneira incessante.

Sabemos dos propositos da illustrada imprensa recifense, alheia á essa especulação, inimiga mesmo della, como se manifestou o velho "Diario de Pernambuco" ultimamente, intervindo de modo sympathico na vendagem de sua edição da tarde, para observação séria do preço regular de 100 réis, e deante da continuação de semelhante abuso, cumprimos a lealdade de leval-o ao conhecimento dos illustres collegas para que elles não mais sejam illaqueados na sua bôa fé d'agora por diante."

"Diversões para hoje":

POLYTHEAMA — Soirée:

Primeira e segunda sessões — "O segredo do finado", em cinco partes.

ROYAL — Matinée e soirée:

I a V. — "Iris".

SANTO IZABEL — Matinée e soirée:

I. "Gaumont Journal": II e III. — "O segredo da casa forte": IV. — "Castigo da curiosidade" e V. — "Fregolina".

PATHE' — Matinée e soirée:

I a IV. — "Rocambole".

VICTORIA — Matinée e soirée:

I a IV. — "Rocambole".

MODERNO — Soirée:

I. — "Mousone": II a VII. — "Os decretos da divina Providencia".

HELVETICA — Soirée:

Na tela — I a V. — "O segredo do assassinato de Henrique IV".

Pela Prefeitura

O coronel sub-prefeito, em exercicio, por portaria de hoje determinou que desta data em diante fiquem reservadas as terças, quintas e sabbados, de cada semana, para os despachos do expediente da municipalidade, ficando os outros dias para attender ás pessoas que o procurarem na Prefeitura.

FIGURAS EM EVIDENCIA

Savage Landor

O celebre conferencista e viajante inglez, chamado pelo Sr. Th. Roosevelt charlatão e que tanto occupou as imprensas ingleza franceza e carioca em discussões duvidosas sobre a verdadeira situação do rio Duvida.

Assistencia Publica

E' a seguinte a distribuição do serviço para amanhã:

Medicos: de 8 ás 14, dr. Abelardo Ballar; de 14 ás 20, dr. Oswaldo Loureiro; de 20 ás 8, dr. Fausto Pinheiro.

Enfermeiros: Manoel Nunes Pereira, Pedro Nunes Pereira, José Souza e Silva.

Plantão da noite: Pedro Nunes Pereira e José Souza e Silva.

Auto-ambulancia: n. 1; chauffeur Luiz de França; ajudante, Bellarmino Verissimo.

mino eVrissimo.

Auto-ambulancia n. 2: chauffeur Manoel Sylvestre; ajudante, Mario B. da Costa.

Plantão da noite: auto-ambulancia n. 1; plantão: o servente Antonio M. Oliveira.

ADEUS!

—Deus acompanhe o peregrino audaz—

Castro Alves

—Os francezes de Pernambuco têm a honra de fazer seus adeuses—

Do "Diario"

Eu tambem venho a vos dizer adeus, bravos.

Filho da mesma raça, irmão pela mesma lingua e pelo mesmo espirito, bebido na historia que vos tonificou o heroismo e relesou os musculos ante o adversario commum, aqui me tendes no debrum do cáes, na nesga extrema de terra patria saudando-vos num agitar nervoso de flammula alvadia, olhando-vos no convez do barco gaulez a derivar pelo turbilhonar das vagas verdes aproando a costa dos bretões destemidos.

Eu tambem venho a vos dizer adeus, francezes.

Deixando a saphira immacula do nosso tolido sideral nesta manhã mordida pelo astro-flavo, trocando a quietude das nossas villas pelos campos enfumaçados e cruentos da vossa Alsacia conquistada, sois sempre os mesmos arrojados de Arcole, emulos de Desaix expirando encorajado em Marengo, irmãos intemeratos da velha guarda resistindo á derradeira carga de Waterloo.

Eu tambem venho a vos dizer adeus, heróes.

Ide, batalhae, morrei mesmo, sede porém, dignos de vossa patria aureolada até o agonisar. Si voltardes vencedores, vida poupada, eu estarei d'aqui a vos receber no communicativo arrebato de triumphador tambem. A vossa causa é a causa latina, é a causa dos principios de oitenta e nove, cujo pedestal foi o sangue dos vossos compatriotas golphado do tablado da guilhotina sobre o sólo da praça da Revolução.

Ide buscar as fileiras de vossos regimentos, Caçador, retomae com animo vosso fuzil. Couraceiro, calgae resoluto o dorso musculoso de vossa montaria. Artilheiro, acertae a mira de vosso canhão. Aviador, alae-vos para a peleja no areigio largo de vosso monoplano.

Ide. Peijae por mim os panneiamentos tremulantes de vossa tricolor gaulesa.

Adeus. Pernambuco vos diz assim. Ide e voltae em breve para os rerques calmos de vossos companheiros de trabalho.

Ide defender o berço de Hugo. Ide velar pelo somno de Zola.

Adeus!

Mario Sette.

Em época não muito remota, vieram, em numero de 1.800, os primeiros immigrantes chins para o Brasil. Hoje constituem os filhos do Celeste Imperio residentes em nosso paiz um total de 5.000 individuos, que se occupam, em sua maioria, nas plantações de café do Estado de S. Paulo.

Com o pé esmagado

Quando hoje ás 11 horas brincava nos carros de carga de um trem da Caxangá, no momento em que o machinista retrocedeu, em manobras, o menor José Ramos foi colhido pelas rodas, ficando com o pé esquerdo esmagado.

Transportaram-n'o para o posto da Assistencia Publica, onde foi medicado, sendo em seguida internado no hospital Pedro II.

O A. B. C. DESARMADO

Chiméras...

Curiosissimo nos parece, em uma epocha de canhoneio e de bayonetadas, quando cada paiz vale pelo numero de vasos de guerra, pela quantidade de soldados, que possa enfileirar para dar peso á sua opinião, que se falle em desarmamento da America do Sul.

A trilogia sul-americana feita para levantar um dique á cobiça de tio Jonathan, sem armas, não poderá jamais cumprir o seu fim.

Vender nossas grandes unidades navaes, alugar, talvez os nossos aeroplanos e canhões, para no dia em que qualquer potencia entender de nos fazer uns tantos arreganhos, dobrarmo-nos a todas as exigencias, engulirmos todas as humilhações?

Parece muita ingenuidade, visinha daquellas theorias que Jaurés fazia seus discipulos cantar na Internationale.

Muito ao contrario, uma alliança A. B. C. offensiva e defensiva, em que os recursos de cada allia. do fossem computados e se lhe pudesse atribuir a parte justa com que devesse concorrer para as forças communs eis a concepção certa.

Forte na paz para a paz.

Divisa que deve nortear os nossos homens de Estado, os nossos governantes.

Temos como obrigação estar com as armas prestes, em descanço, podendo entretanto ao primeiro alerta dellas fazer uso.

As theorias pacifistas, que os povos latinos lançarem em um ideal constante de aperfeiçoamento humano, só em muito afastados tempos, que talvez não alcancemos, poderão ser realisaveis.

Hoje... apenas bellas utopias, que devemos acariciar, e fazer a Humanidade nellas pensar sériamente.

Vender os "Minas Geraes," "Moreno", "Chacabuco"? Isso nunca.

Estudem os promotores do A. B. C. as forças provaveis que poderemos ter contra nós, organisemos a nossa marinha, o nosso exercito de modo que em uma collisão tenhamos as chaves da victoria, liguemos os nossos paizes com estradas de ferro estrategicas; e fortes pela Força e pelo Direito façamos a nossa voz ser ouvida no concerto internacional. — Z.

ESTADO DO RIO

Edificio da Assembléa fluminense. Como se lembram os nossos leitores, o dr. Nlio Peçanha ás 4 horas da madrugada com os seus partidarios, munidos de uma ordem de habeas-corpus, tentou proceder ao seu reconhecimento como governador daquelle estado. S.E. não foi para a Detenção devido ás suas immunidades parlamentares.

Remessa de diligencia

O delegado do 1° districto da capital remetteu hoje ao juiz municipal da 1ª vara do crime as diligencias realisadas sobre o assassinato de José Cidrino, vulgo "Mamãe quero mamar", occorrido ha dias no bairro do Recife.

O criminoso Ignacio da Paixão Ferreira de Lacerda, encontra-se recolhido á Casa de Detenção, tendo sido requerida sua prisão preventiva.

JURY DO RECIFE

A' falta de juizes de facto em numero legal, não houve hontem sessão do Jury.

Estão multados em 20$ cada um, os jurados que não compareceram.

KODAK

"Eu, não iria."

E tu deixaste cahir dos labios a frio esta blasphemia, ante o olhar surpreso do reservista gaulez que nos annunciara estar prestes a ter embarque para as linhas de fogo.

Tu, brazileiro, moço, forte, disseste-o assim em face de um estrangeiro!...

"Não irias" si numa plaga extranha viesses a saber invadida a tua terra. "Não irias" revidar na peleja a posse de uma nesga qualquer do territorio onde nasceste. "Não irias" defender o teu lar, os cabellos nevados dos teus paes, a honra de tuas irmãs...

Chamar-te-hia cobarde si não houvesses tido berço no Brazil...

Sim, meu amigo, A culpa de tua phrase vergonhosa não te cabe. E's um fraco, mas, uma victima do meio.

Viste a luz num paiz onde o ser soldado é labéo; onde as fileiras só tem claros para os analphabetos, para os rudes.

O serviço militar é uma calamidade e a farda uma humilhação.

Terra de bachareis quasi ao nascedouro e de fidalgos de brazões de latão, a nossa patria, agonisa, tem as fronteiras rotas e o littoral para cubiça dos fortes.

Que fizeremos numa lucta? De que valerão os nossos milhões de homens sem educação bellica, sem treinagem, sem sciencia guerreira? Para que poderão servir regimentos sem a familiarisação dos fuzis, dos canhões, das bayonetas?

Tens pavor do exercito porque nunca privaste num quartel.

A culpa é dos nossos governantes. Deram-nos uma lei de conscripção. Porque não executal-a? Não temos reservas, não temos soldados, não temos nada... E, meu amigo, o exemplo flagrante está ahi na derrocada européa. Vê como de subito as hostilidades rompem-se...

Admira esses patriotas, numa ceiosão de bravura apresentando-se aos consulados para seguirem ás trincheiras!... Admira aquelle gaulez com quem fallavamos, anceiando rehaver o seu posto de artilheiro nas baterias de Verdun, avido de alvejar as posições prussianas!...

"Não irias" disseste-lhe. E elle olhou-te com tristeza, olhou-te com pena. E, olhando-te assim, o filho da França sentia compaixão deste Brazil gigante, deste Brazil fecundo, imprevidente como rico, povo que consente a locação de outros povos nos seus flancos uberrimos, como a aguçar a luxuria das nações atacadas de erotico imperialismo, mas, cujos filhos furtam-se ás casernas e desconhecem o manejo das carabinas.

Nós somos deploravelmente uma nação em que os varões não são validos para defendel-a.

Somos uma terra de desertores, onde o sorteio militar gera traumatismos e accelera o medo. "Tu não irias". E' triste!...

Pois escuta: Dois são os meus filhos. São homens, felizmente. Praza aos céos que eu os possa ver soldados, que eu os possa ver conscriptos, fazendo o seu tempo de quartel.

Porque em os vendo aprender a defeza da patria, saberei defendida a minha velhice de pae...

MARIO SETTE

AVISO

Todos os originaes do nosso serviço telegraphico -- quer pelo telegrapho nacional quer pela Western Telegraph -- continuam a estar á disposição do publico, na secretaria desta folha, a qualquer hora do dia ou da noite.

Dr. Leopoldo d'Araujo Especialista em partos, molestias de senhoras e creanças, garganta, nariz e ouvidos.—**Consultorio**, Rua do Cabugá, 14—1°, andar, de 11 ás 13 horas—Pagamento adiantado.

Residencia, rua do Hospicio 50 B.—Chamados por escripto a qualquer hora.—Campa electrica para chamados á

HONTEM...

D. Maria Laura do Amaral deu queixa á policia contra seu marido José Henrique Lourenço do Amaral.

—Foi victima de uma quéda, ficando contuso, o menor David dos Santos.

—Houve á noite grande passeiata de protesto á Allemanha, pelo incidente Bernardino de Campos.

—Romualdo Silva cahiu do quartel do 1º batalhão, fracturando um braço.

—Suicidou-se a mulher Lydia Fonseca de Oliveira, ex-amante do suicida José Ernesto Chagas.

—Pedro da Silva cahiu na avenida Central, ficando bastante contundido.

—America de Menezes Lopes requereu ao juiz seccional uma ordem de "habeas-corpus".

—Symphronio White foi hontem alcançado por uma carroça, fracturando uma perna.

—Foi muito festejado o anniversario do general Pantaleão Telles.

—Foram rezadas missas por alma de Trajano Chacon.

—Falleceu d. Thereza de Jesus Vianna Simões, sogra do dr. Turiano Campello.

—Foi reconduzido o juiz municipal do Recife, dr. Henrique Pimentel.

—Apresentou-se á policia o assassino conhecido por "Nó Safado".

—Os redactores do "Pernambuco" fizeram uma sessão civica em honra á memoria de seu companheiro Trajano Chacon, inaugurando seu retrato.

"DIARIO DE PERNAMBUCO"

Até segunda deliberação e para melhor e mais completo serviço de reportagem dos acontecimentos da guerra, a edição da tarde do "Diario de Pernambuco" está circulando pelas 18 horas, trazendo todas as novidades communicadas pelo Cabo Submarino até ás 17 1 2 horas.

Obriga-nos tambem a esta medida de limitar a tiragem do "Diario" ás duas edições do costume, o receio da escassez de papel, que, embora de procedencia americana, pode vir a faltar por difficuldade de transporte.

NO INTERIOR

A carestia da vida

No interior muito mais que no Recife, têm se feito sentir pungentemente os effeitos da carestia da vida.

Nas localidades afastadas da capital, onde os productos são monopolisados por uma meia duzia e ali chegam aggravados pelo preço do transporte, a malta de commerciantes gananciosos encontra larga margem para suas praticas de exploração.

E nem os consumidores tem o recurso de se prover a outras fontes. Julgam-se até satisfeitos quando a extorsão do commercio lhes dá a preferencia na venda das mercadorias; cedem porque a isto são obrigados pela necessidade.

Para mais aggravo da situação, já de si afflictiva, accresce que quasi toda a população acha-se numa epocha de desesperada crise economica. Valer-se dessa especialissima condição para injustificadamente pôr em campo a mais odiosa das extorsões — qual o augmento de preço nos generos nacionaes — já não é ganancia nem animo explorador: é simplesmente deshumanidade.

Os gatunos

Hoje, pela manhã, 6 individuos, a um dos ottões do theatro Santa Izabel, dirigiram-se á caixa de missangas da mulher arabe Amelia Abdon, fingindo examinar para comprar alguns objectos, arrebataram-lhe uma corrente, fugindo em seguida, a larga disparada.

O facto foi communicado á policia, que procura capturar os audaciosos gatunos.

Inauguração

Inaugurou-se, hoje ás 12 horas e perante crescido numero de pessôas, a livraria, papelaria e perfumaria "Universal", sita á praça Rio Branco, num andar terreo do predio da Equitativa e de propriedade do sr. Eugenio Nascimento.

A nova casa de commercio está installada a capricho e tem provimento de varios e excellentes artigos.

Aos presentes foram servidos licores e cerveja.

A CONFLAGRAÇÃO EUROPÉA

O CONFLICTO AUSTRO-SERVIO

TELEGRAMMAS
NOTAS
SENSAÇÕES

A Allemanha está sendo atacada por tres lados: pela França, Belgica e Russia:

Pela França: terá as seguintes praças fortes ameaçadas: Mulhausen, Colmar, Strassburg e Metz.

Em Strassburg e Metz estão dois corpos de exercito num total approximativo de 28 mil homens para cada corpo. Quer dizer essas duas regiões reunem quasi sessenta mil homens.

Mas abaixo de Strassburgo ha Colmar e Mulhausen. Colmar dista de Strassburgo 5 horas e 1 4 de viagem e tem um regimento de cavallaria e um rezimento de infantaria. Malhausen tem um regimento. Essas duas posições podem ser ameaçadas pela posição franceza de Belfort, que é uma praça forte e muito bem fortificada. Todavia essas duas posições, que são bem nos Vosges, têm a soccorrel-as, além de Strassburgo, o corpo de exercito de Sttugart e Karlsruhe.

Entre Strassburgo e Metz ha Sarreburgo e Sarreguimines. Esta cidade foi ultimamente fortificada, e ambas se ligam a Metz e a Strassburgo.

Mas a França póde, por Nancy, Belfort e Verdun, romper essa linha de fortificações, a séde de seus corpos de exercito, sendo Besançon, Tours, Nancy e Mans. Belfort dista de Malhausen apenas 50 kilometros, que se vencem em caminho de ferro, em 1 hora e 14. Nancy dista de Strassburgo, 56 kilometros que se fazem tambem em caminho de ferro.

Assim, a França tem dois corpos de exercito em Tours, um em Nancy, um em Mans, um em Besançon, ou sejam cinco corpos, num total approximativo de 130 mil homens, que póde concentrar na fronteira, além das esquadrilhas aéreas.

E certo que a Allemanha possue immediatamente, cobrindo Metz, o corpo de exercito de Coblentz. Mas dahi para cima ha o perigo de uma ameaça de um exercito belga e já seria agir em commum com o corpo de Munster, e de Frankfort em Mein, de Hannover, de Cassel.

A Allemanha póde assim concentrar no primeiro momento na fronteira franco-belga um exercito de 150 mil homens além das esquadrilhas aéreas.

A Russia tem que defender a sua fronteira com a Allemanha e com a Austria.

Para oppor á Allemanha ella tem as circumstancias militares de Vilna e Varsovia. Vilna comprehende quatro corpos de exercito e é séde do governo.

Mas na fronteira ha immediatamente Kowno, séde de outro corpo de exercito.

A Russia tem ahi approximativamente um exercito de 100 mil homens.

Mas a Allemanha tem a oppor Koenigsberg, séde de um corpo de exercito, tendo Tilsit na fronteira, que é um posto militar avançado. Ha ainda outro corpo de exercito de Posen. Esses corpos são cobertos respectivamente pelos de Frankfort, de Stettin e Dantzig, além dos postos militares avançados de Thorn e Bromberg.

Assim, contra o exercito russo, a Allemanha póde tambem no primeiro momento oppor um poderoso exercito de 125 mil homens.

Mas, ao mesmo tempo o exercito russo de Varsovia ameaça ainda a Allemanha e a Austria num total aproximativo de 125 mil homens. Accresce que nesse ponto se condensa a população slava austriaca do norte, o que faria perigar um esforço da Austria.

A Allemanha tem a oppor ahi immediatamente os corpos de Breslau, de Dresde, de Magdeburgo, de Leipzig, num total de 100 mil homens, e que pódem ser cooperados com os corpos austriacos de Praga, de Cracovia, de Presburgo, de Vienna.

Mas a Russia tem a concentração de Kieff com cinco corpos, ou sejam 125 mil homens.

Demais, ao norte o governo de Vilna póde ser soccorrido pelos corpos de exercito da Finlandia e de S. Petersburgo, os de Varsovia pelos de Moscou, os de Kieff pelos do Caucaso, o que seria um reforço até a fronteira de Cracovia de mais de 200 mil homens.

A Allemanha precisaria de fazer um esforço poderoso para conter a um tempo os exercitos francez e russo.

A Italia póde auxiliar a Austria pelo Tyrol e por Veneza; mas precisa vigiar a França nos Alpes e a sua esquadra ficará quasi immobilisada diante da esquadra franceza.

Em resumo, póde-se dizer que 12 horas depois do rompimento das duas triplices haveria na fronteira franco-belga um exercito belga de 100 mil homens, um exercito francez de 130 mil homens contra um exercito allemão de 200 mil homens.

Na fronteira russa, de Tilsit a Konigshutte, haveria dois exercitos allemães, um de 125 mil homens contra 100 mil russos, ao norte, outro na fronteira da Polonia, que poderia ser dobrado por um exercito austriaco, num total de 150 a 200 mil homens, contra um exercito de 200 a 250 mil homens russos.

Accresce ainda que mais de metade do exercito austriaco estaria a braços com o exercito muito aguerrido de servios e montenegrinos, num total de mais de 400 mil homens.

PARIS, 11. — O consul francez em Stuttgart, alem de expulso, quasi que era preso por crime de espionagem.

Os viajantes allemães que seguiam, tambem, no mesmo comboio em que tomara passagem o representante deste paiz e que viajavam no mesmo carro, esbordoaram-no e não satisfeitos ainda quizeram atiral-o fóra do carro.

PARIS, 11. — Os allemães maltrataram o vice-consul francez em Baden.

—

LISBOA, 12. — Por ordem do governo estão sendo processados varios commerciantes desta cidade que elevaram o preço dos generos alimenticios.

—

LISBOA, 11. — O vapor de guerra "Adasmator" recebeu ordem para regressar immediatamente ás aguas do Tejo.

—

LISBOA, 12. — A esquadra ingleza que hontem pairava á vista do telegrapho semaphorico em Cascaes fez-se ao largo parecendo que tão cedo não regressará ao Tejo.

—

LISBOA, 12. — Os vapores mercantes allemães que se encontram abrigados neste porto fundearam em frente á estação da Estrada de Ferro de Leste, a Santa Apollonia, ficando situados no extremo interior.

—

PARIS, 12. — Os jornaes desta capital em suas edições da noute noticiam com grandes elogios o serviço da occupação da Alsacia dirigido pelo estado maior de Belfort.

Segundo dizem esses jornaes a rapidez da marcha invasora que repelliu os allemães até Strasburgo, foi devido, em grande parte, á admiravel organisação dos serviços auxiliares, notadamente o de transporte que seguiu na columna da vanguarda.

—

PARIS, 12. — De Belfort, têm partido com regularidade perfeita numerosos contingentes francezes.

Calcula-se que já estejam em Mulhouse um 2.º corpo do exercito que vai seguir para Colmar.

—

PARIS, 12. As estradas de ferro estrategicas allemães de Mulhouse Weserling e Lautenbach já estão totalmente occupadas pelas tropas francezas, tendo tambem partido de Belfort, com destino ao territorio conquistado, copioso material de artilheria pesada e contingentes de sapadores para reorganisação das praças e dos fortes abandonados pelos allemães.

—

LONDRES, 11. — Noticias aqui divulgadas dizem que um almirante austriaco, no Mediterraneo, se negou a proteger os couraçados allemães "Goben" e "Breslão", declarando que a Austria não estava em guerra com a Inglaterra.

—

ROMA, 11. — O duque de Avarna, embaixador da Italia, em Vienna partiu para essa capital em missão diplomatica.

Attribue-se a esse facto uma grande importancia que diz respeito ao actual momento bellicoso que convulsiona toda a Europa.

—

LONDRES, 11. — As forças montenegrinas occuparam varios pontos do territorio austriaco, na Bosnia, entre os quaes a cidade de Spezzia, ao norte de Antivari, no Adriatico.

—

ROMA 11. — "Il Giornale d'Italia" annunciou que os cruzadores allemães "Goben" e "Breslão" passaram hoje pela manhã, a 4 da a velocidade, ao largo do cabo de Matapan, extremo sul da peninsula Maine, na Grecia. Os dois vasos allemães iam sendo perseguidos muito de perto por um cruzador inglez.

—

PARIS, 11. — Informam de Tokio que uma frota de guerra sahiu talvez com intuito de atacar o porto de Kiao-Tchou'.

YACHT IMPERIAL

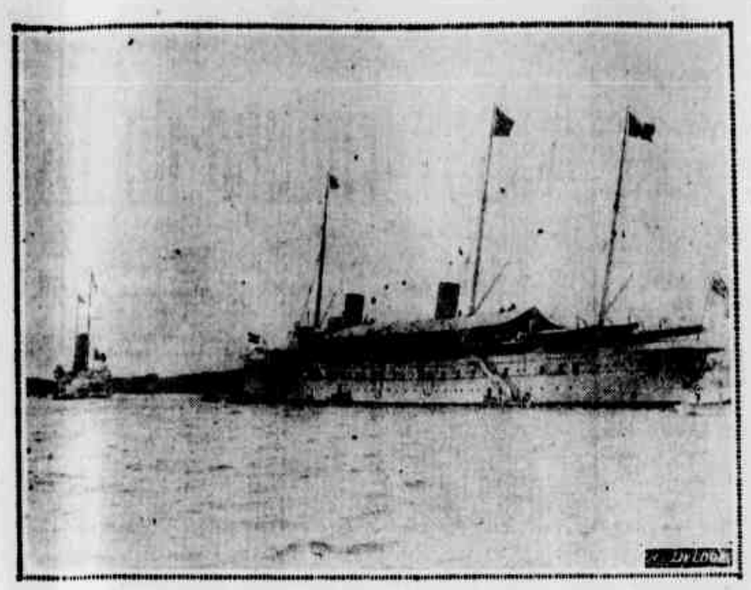

O Hohenzollern yacht em que o Imperador Guilherme II tem feito os famosos cruzeiros pelo Mar do Norte e Mediterraneo para descansar na sua vivenda do "Achilleion"

LONDRES, 11. — A imprensa desta capital insiste em affirmar que a Austria-Hungria se conservará neutra perante o conflicto europeu.

—

PARIS, 11. — Um correspondente da agencia de informações de Tien-Tsin telegraphou para aqui, dizendo que os allemães fuzilaram 3 japonezes que haviam prendido no momento em que tiravam desenhos das fortificações de Tringtao, no territorio de Kiao-Tchou'.

—

N. R. — Kiao-Tchou', que é um dos melhores portos do mar Amarello, no Imperio Chinez, pertence á provincia de Chian-Tung, mas é arrendado á Allemanha que alli tem uma verdadeira estação naval com o fim de ter sempre promptos auxilios ás suas operações na Asia.

—

VIENNA, 11. — As forças austriacas invadiram e occuparam a cidade russa de Andjeff e tomaram as alfandegas de Raidpeirtow.

—

BRUXELLAS, 11. — Foi officialmente declarado que é muito satisfactorio o estado das forças belgas em campanha.

—

LONDRES, 11 — A embaixada japoneza aqui acreditada desmente que o Japão haja declarado guerra á Allemanha, mas dizem em rodas diplomaticas que o Japão pretende conquistar a colonia allemã de Tsing Tao.

—

PARIS, 11. — "Le Journal" publica um longo boletim dando conta das ultimas noticias das operações do exercito nas fronteiras do nordeste. Nelle verifica-se que o avançado do exercito francez que invadio a Alsacia por Mulhouse já chegou á vista de Strasburgo, entrando em combate com as forças allemães que occupam Erstein, á margem do canal do Rhodano. Publica tambem que de Nancy uma forte columna que foi enviada á Luneville atravessou a fronteira do norte, em Sooler, alcançando Shirmeck, vertente allemã com o fim de se reunir ás forças francezas que partiram de Colmar para Strasburgo. Affirma parecer provavel que por Shirmeck sigam forças numerosas não somente para auxiliar o ataque á Strasburgo mas ambem para prevenir uma eventual offensiva austriaca pelo lado do Rheno.

—

PARIS, 11. — O governo francez constatou, de modo peremptorio, que as tropas austriacas estão actualmente na Allemanha, auxiliando-a, ao contrario do que a chancellaria de Vienna em nota dirigida ao Quai d'Orsay havia affirmado.

Desta maneira se podia considerar a Austria agindo contra a França pelo que foi ordenada a partida immediata do representante francez.

O ministro austriaco em Pariz pedio passaporte ao presidente Poincaré.

—

RIO, 12. — O ministro da Belgica entrevistado aqui pela redacção da "Noticia", declarou que o armamento belga é systema "Mauser" modificado; fabricado pelas manufacturas de Hertel, em Liege, as cupolas couraçadas dos fortes do Mosa e de Anvers, systema Rialmont, assim como o material da artilharia de sitio e de campanha sahiu das usinas da Sociedade John Cockerila, Saranig.

BRUXELLAS, 11. — As tropas francezas avançam methodicamente no territorio belga.

—

PARIS, 11 — As forças allemães foram repellidas no ataque que fizeram ao forte Seraing, ao sul de Liége.

—

PARIS, 11 — Os medicos francezes têm averiguado que são de caracter mais grave os ferimentos feitos por balas francezas do que por projectis allemães.

—

LONDRES, 11 — E' crença geral aqui que a Allemanha está prestes a tentar um golpe desesperado no sentido de impedir que a Inglaterra envie tropas ao continente.

Nesse sentido o almirantado publicou um aviso dizendo que os allemães espalham minas por todo o mar do Norte, motivo porque todos os navios mercantes britannicos devem evitar semelhantes parazens.

—

LONDRES, 11 — O correspondente militar do "Times" antecipa um movimento combinado da esquadra e do exercito allemão, para invadir a Inglaterra.

O successo desta acção diz elle depende da menor distracção das autoridades francezas, o que não é admissivel no momento.

—

PARIS, 11 — A opinião publica encontra-se indignada contra o facto de permanecer ainda nesta capital o embaixador austriaco.

Entretanto o governo prohibiu lhe fosse entregue qualquer telegramma cifrado.

—

PARIS, 11 — Chegam novos detalhes sobre a marcha das operações da guerra.

Uma brigada franceza chegára a Altkirsch, que era defendida por grandes obras de fortificação e estava occupada por uma brigada allemã.

Os francezes então fizeram uma carga cerrada, que desalojou os allemães das trincheiras, fugindo todos elles, cheios de panico, deixando de lanternetas cavalas.

Altkirsch foi, assim, propriamente, tomada de assalto.

Um regimento de dragões francezes perseguiu os allemães que iniciaram em retirada em direcção de Wellheim, Tagolsheim e Lifurth. As perdas soffridas foram enormes.

Por parte dos francezes foram feridos: um coronel e sete outros officiaes.

As tropas ao penetrarem em Altkirsch foram acolhidas com enthusiasmo. A população abraçava os soldados entre as mais effusivas manifestações de alegria.

Ao surgir do dia os soldados francezes continuaram a sua marcha para Mulhouse. A' tarde, dois batedores abordaram as obras de defesa de Mulhouse, que tinha sido abandonada cinco horas antes pelos allemães.

As columnas francezas entraram na cidadella contornando, pelo caminho de ferro de Brunstaff.

Os alsacianos ao verem os francezes foram ao encontro dos soldados acclamando-os.

ULTIMA HORA

ROMA, 12 — FOI ANNUNCIADO QUE OS PORTOS DE SPEZZIA, ANCONA TARANTO E VENEZA SE ACHAM MINADOS.

BERLIM, 12 — ASSEGURAM QUE A. ALLEMANHA PROPUNHA A' FRANÇA ANTES DA GUERRA DAR-LHE A ALSACIA E A LORENA EM TROCA DA SUA NEUTRALIDADE NO CONFLICTO ENTRE A RUSSIA E A ALLEMANHA.

BRUXELLAS, 12 — O KAIZER TELEGRAPHOU AO REI ALBERTO DIZENDO QUE O FARIA PAGAR CARISSIMA A SUA RESISTENCIA A'S PRETENÇÕES DA ALLEMANHA.

LONDRES, 12 — OS INGLEZES ACCEITARAM A OFFERTA DO CANADA' DE TRES SUBMARINOS PARA SEREM INCORPORADOS A' ESQUADRA DO PACIFICO.

PARIS, 12 — OS UHLANOS EXTRAHAM EM TONGRES, ROUBANDO 17.000 FRANCOS A PRETEXTO DE SACIAREM A FOME.

PARIS, 12. — Em Longwy travou-se encarniçada combate entre tropas francezas e allemães, tendo sido as ultimas derrotadas.

RIO, 12 — O GOVERNO RESOLVEU ENVIAR UMA DIVISÃO DE DESTROYERS PARA GUARDAR AS COSTAS DO BRAZIL E FAZER RESPEITAR A NOSSA NEUTRALIDADE.

..BERLIM, 12 — OS FRANCEZES DEIXARAM A CIDADE DE MULHOUSE.

PARIS, — OS FORTES DE NAMUR ABATERAM UM DIRIGIVEL ZEPPELLIN, PRENDENDO OS OFFICIAES QUE O TRIPULAVAM E ESCAPARAM DA QUEDA.

PARIS, 12 — NO COMBATE DE SARAING FORAM MORTOS INNUMEROS ALLEMAES QUE FICARAM ESPETADOS EM CERCAS DE ARAM FARPADO.

BRUXELLAS, 12 — AS TROPAS ALLEMAES, EM SEU PERCURSO, INCENDIAM ALDEIAS, EGREJAS, MONUMENTOS TUDO DEVASTANDO E DESTRUINDO.

PARIS, 12 — AS NOTAS OFFICIAES A PROPOSITO DO COMBATE DE LIEGE DAO PARA AS PERDAS ALLEMAES:

2 000 MORTOS.
20 000 FERIDOS.
10 000 PRISIONEIROS.

PARIS, 12. — Os fortes de Liege continuam sitiados por 125 mil allemães, proseguindo os belgas na resistencia.

Os principaes edificios da cidade estão em ruinas.

RIO, 12 — ATE' A HORA EM QUE TELEGRAPHO (17 h.) O MINISTERIO DO EXTERIOR NAO RECEBEU AINDA AS NOTICIAS PEDIDAS A' FRANÇA, SUISSA E ALLEMANHA SOBRE O INCIDENTE BERNARDINO DE CAMPOS.

..HA VIVA ANCIEDADE E GRANDE MULTIDAO PEDE NOTICIAS DO CASO A' PORTA DAS. REDACÇÕES.

BRUXELLAS, 12. — Documentos tomados aos espiões aprisionados provam que os allemães contavam entrar a 3 de agosto em Bruxellas e a 5 em Lille.

Como se empregam as verbas do orçamento

A Camara dos Deputados está discutindo um projecto no qual se determina que os editaes, annuncios e outras publicações que a directoria do Patrimonio e as demais repartições federaes tiverem de fazer a respeito de arrendamento ou renda de proprios nacionaes, aforamento de terrenos de marinhas, concorrencias para obras, etc., só serão publicadas na integra no "Diario Official".

Provavelmente os autores desse projecto tiveram em mira evitar os abusos que se encapam sob a publicação de editaes.

Ninguem ignora, neste vastissimo paiz, a variedade de despezas dispares, pagas por verbas que pareceriam nunca deverem comportal-as.

Ha empregados, em serviços publicos diversos, e muitos que não se occupam em coisa alguma, que são pagos por verbas de "combustivel", "lubrificantes" e até da "acquisição de cavalgaduras".

Comprehende-se, pois, que uma verba de "publicações de editaes" tenha a elasticidade sufficiente para pagar toda a ordem de publicações, que attendam ás conveniencias do serviço publico ou dos encarregados de executal-o.

Portanto, não é sem fundamento o projecto que está discutindo a Camara dos Deputados.

Sómente, parece-nos sem resultado pratico.

Em um paiz em que se paga a empregados pelas verbas de "combustivel", poder-se-á prefeitamente pagar publicações pela verba de "lubrificantes".

Um caixeiro de um café nortenense quiz verificar quantos passos fazia em um dia no continuo vae-vem das mesas para a caixa e para o balcão da cozinha. Para esse fim munio-se elle de um podometro, o commodo instrumento que marca os passos dados. Pois bem; verificou o homem que das 8 ás 24 1 2 horas fazia 99.199 passos, o que equivale a cêrca de 60 kilometros. Calculando 4 dias de serviço por semana, temos que o empregado referido percorre em um anno cerca de 12.480 kilometros.

BRUELLAS, 12. — O grosso das forças franco-belgas marcha em soccorro de Liege, ainda ameaçada pelos soldados allemães.

Os nossos sapadores fizeram explodir as pontes a dynamite, para raetardar o avanço das tropas inimigas.

BRUXELLAS, 12. — Os belgas acabam de reconquistar Landen, tomada pelos allemães.

LONDRES, 12. — O palacio de crystal (The Crystal Palace) está trasformado em hospital.

LONDRES, 12 — A RAINHA D. AMELIA DE PORTUGAL ALISTOU-SE COMO ENFERMEIRA NO ESTADO-MAIOR INGLEZ.

PARIS, 12. — Nos boletins que o governo está editando para informar das operações dos alliados na guerra noticia-se que foi morto no combate de Grandville um filho do ex-ministro do exterior da Allemanha.

"LA PLATA"

Amanheceu em nosso porto este transatlantico, que, por ordens do governo francez conduz os reservistas daquella nacionalidade para a Europa.

O navio da "Transports Maritimes" é de 7.750 toneladas, tendo a seu bordo 600 e muitos francezes.

Apezar das grandes chuvas, inaugurou-se hoje ás 17 horas o tumulo do dr. José Marianno, no cemiterio publico, com a presença pessoal do governador do Estado, arcebispo de Olinda, autoridades federaes e estaduaes e grande massa popular.

Fallaram o dr. Aprigio de Castro, orador official; drs. André Gomes e Sabino Pinho.

Agradeceu, em nome da familia, o dr. José Marianno Filho.

Durante a solemnidade tocou uma banda de musica.

ILEGÍVEL

:: DIARIO SOCIAL ::

Registro Elegante:

Em todos os tempos, a gravata tem sido o adorno pelo qual se póde aferir das idéas e dos pensamentos que dominam os homens. A principio, a gravata não podia ter propriamente este nome. Era uma especie de "écharpe", com a qual, os cantores da Hellade e de Roma da decadencia envolviam o pescoço, para evitar os resfriados. Depois, nos obscuros tempos medievos, a gravata não foi vista.

Só no Renascimento appareceram, realmente, as primeiras gravatas — de linho, alvas, de rendas finas, custosas, de preço. E, obedecendo aos habitos da época, as gravatas ficaram definidas do seguinte modo — para os fidalgos, branca; para o povo, de côr. Os magistrados tinham licença de usar a gravata branca, como hoje ainda usam, quando julgam.

Depois, vem a Revolução e com ella a anarchia moderna. Foram usadas gravatas de todas as côres e de todos os feitios. Os homens violentos de noventa e tres, amaram e usaram, com orgulho, as estridentes gravatas vermelhas, côr de sangue. Hoje um "gentleman" é incapaz de usar uma gravata vermelha.

Anniversarios:

Fazem annos hoje:

O sr. Lindolpho Montenegro Coutinho;

—a exma. sra. d. Otilia Deschamps Paes de Andrade, esposa do sr. João Francisco Paes de Andrade, empregado na "Fiscalisação do Porto"

—o sr. Claudio Monteiro;

—O pequeno Oswaldo, filho do sr. Miguel Theophilo de Albuquerque.

—o sr. dr. Luiz Marques de Albuquerque Maranhão, lente da Escola de Agronomia, deste estado.

—o pequeno Helio, filhinho do sr. Alfredo Accioly;

—a senhorita Elvira, filha do sr. Gustavo da Cunha Ribeiro;

—o pequeno Amaro, filho do sr. Joaquim de Aquino Farias;

—o sr. capm. Joaquim T. da Cunha;

—o sr. Luiz José da Silva Guimarães;

—

Transcorreu hontem o anniversario natalicio do general Pantaleão Telles, inspector da 5ª região militar. Por este facto foi s. s. muito cumprimentado, quer officialmente, durante o dia no quartel general onde compareceram o governador do Estado e outras autoridades de terra e mar, quer familiarmente, em sua residencia particular.

Durante a noite, houve retreta em frente á habitação do anniversariante, recebendo s. exc. muitas visitas de familias e pessoas gradas. Ali estiveram ainda o general Dantas Barreto, acompanhado de uma de suas filhas e seus officiaes de gabinete, prefeito, administradores do Correio e da Recebedoria estadoal, commissão do P. R. C. e jornalistas.

A senhorita Amelina Chagastelles, dilecta filha do general Pantaleão, offereceu um chá ás suas amigas, entre as quaes notámos:

Cecy Alencar, Wanda Dantas Barreto, Maria Lapa, Maria Castello Branco, Maria de Lourdes e Beatriz Castello Branco, Laura e Yayá Toscano de Britto, Alba e Elza Monteiro, Maria Costa Lima, Adelina e Braunides Motta Cabral.

Durante a recepção houve animadas danças.

Ainda uma vez endereçamos ao illustre e distincto official as nossas felicitações, tornando-as extensivas á sua gentilissima filha senhorita Amelina Chagastelles.

—

—Passa hoje o anniversario natalicio do virtuoso capuchinho frei Rosario de Napoles, superior do convento da Penha.

Por este motivo o anniversariante receberá muitos cumprimentos.

O rvd. prefeito capuchinho nasceu no dia 12 de agosto de 1865, entrou para a Ordem dos Capuchinhos a 23 de setembro de 1888.

Chegando ao Recife em 23 de fevereiro de 1898, seguiu um anno depois para o collegio de Bom Conselho, onde foi director e capellão durante muitos annos.

Eleito, em capitulo, prefeito do convento da Penha em 1911 tornou ao Recife afim de assumir este logar, como substituto de fr. Caetano de Messina.

—

Faz annos hoje o sr. tenente Rogaciano de Mello, commandante interino do esquadrão de cavallaria da Força Publica do estado e ex-ajudante de ordens do sr. governador.

—

O dia de hoje registra o anniversario natalicio da sympathica senhorita Alayde Antunes, dilecta filha do sr. Pedro Antunes, co-proprietario da "Casa Franceza".

—

Completa annos hoje a exma. sra. d. Florinda de Figueiredo Sá, digna consorte do sr. dr. Fernando de Sá, director da secretaria do Senado estadual.

—

Commemora hoje o dia de seu nascimento o academico Leovigildo Junior, conhecido poeta e nosso confrade do "Jornal do Recife".

Por este motivo os seus collegas far-lhe-hão uma manifestação de apreço que se realizará á noite na redacção daquelle matutino.

Casamentos:

O escrivão dos casamentos José Fausto de Figueiredo Carneiro que funcciona nos districtos do Recife, Santo Antonio, S. José e Afogados, affixou na repartição do registro dos casamentos á rua das Cruzes n. 30 1º andar, editaes de proclamas de casamentos dos seguintes contrahentes:

Segunda publicação

José Joaquim de Sant'Anna e d. Paulina Francisco Carneiro, solteiros, naturaes deste Estado e residente do districto de Afogados.

Eugenio Ignacio das Chagas, natural deste Estado e d. Maria Isabel de Lima, natural da Parahyba, solteiros e residentes no districto de S. José.

Primeira publicação

Alberto Vainer e d. Anna Reveca, solteiros, naturaes da Russia e residentes em S. José.

Manoel Augusto de Queiroz, viuvo, e d. Julieta Aufa do Rosario, solteira, naturaes deste Estado e residentes em Santo Antonio.

José Engracio de Vasconcellos e d. Amelia Marques da Silva, solteiros, naturaes deste Estado e residentes em Afogados.

Viajantes:

Chegou hontem do municipio de Timbauba o capuchinho frei Gaudioso de Napoles, do convento da Penha, que fôra alli assistir ás festas da inauguração do Circulo Catholico.

—

Acha-se entre nós o sr. dr. José de Borba, influente politico cearense e um dos chefes do movimento revolucionario que teve como consequencia a mudança de governo no Estado do Ceará.

O sr. dr. Borba anda em viagem de nupcias.

—

Passageiro do paquete inglez "Arlanza", regressou hontem da capital da União o sr. Adelino Carvalheira, estimado guarda-livros do Banco do Recife.

Associações:

Segundo communicação que nos fez, foi designado banqueiro, em Aguas Bellas, da sociedade mutua "Conforto do Lar" o sr. capitão Antonio de Campos Lustosa.

—

O club 9 1|2 homenageará a memoria de seu inditoso socio Ernesto Chagas mandando celebrar missas em suffragio de sua alma.

Em signal de pezar o pavilhão do club conserva-se hasteado a meio pão.

Enfermos:

Em sua residencia, na cidade de Timbauba, encontra-se enfermo ha dias, o tenente coronel Joaquim Tavares de Moura, commerciante e influente politico daquelle municipio.

Fazemos votos pela saude do digno cavalheiro.

Fallecimentos:

Por telegramma que acaba de receber o seu filho capitão de corveta Cyro Camara Cardoso de Menezes, sabemos ter fallecido no Rio de Janeiro, hoje, a sra. d. Maria José Cardoso de Menezes, viuva do do dr. Cyro Cardoso de Menezes.

Pelo nefasto e inesperado acontecimento levamos os nossos pezames á illustre familia enluctada, particularmente ao digno capitão Cyro Camara.

—

Falleceu hontem ás 8 horas da manhã, victimada por grippe pulmonar d. Thereza de Jesus Vianna Simões, á rua do Pires n.º 111.

A extincta era mãe do dr. Adolpho Pereira Simões e de d. Marietta Simões Campello, esposa do dr. Turiano Campello.

O enterramento da veneranda senhora effectuou-se hoje pelas 9 1|2 horas no cemiterio de S. Amaro, tendo o feretro sahido da casa onde se deu o obito, com grande acompanhamento de carros e assistencia de muitos amigos dos seus dignos filho e genro drs. Adolpho Simões e Turiano Campello.

Dr. Octavio de Freitas Consultas. Electrotherapia. Radio-therapia. Analyses chimicas e microscopicas.
De 7 e meia ás 8 e meia da manhã e de 1 ás 5 horas da tarde.
RUA DA IMPERATRIZ N.º 21.

PELO PARNASO

A GUERRA

Costa Rego Junior

O heroismo na fronte, a defeza nos hombros,
Escutando o rumor do passo dos murzellos,
Os soldados, na guerra, ora tremem de assombros,
Ora sentem que do odio as serpes vêm mordel-os...

Incende-se a peleja! Entre escarpas e combros,
O Anjo da Morte paira, errante, a surprehendel-os!
O inimigo se abate em seus propios escombros,
E a bala silva, e atroa, e o fumo faz novellos...

Vibram gritos de dor como hymnos de victorias,
De triumphos marciaes nascendo á flor dos ermos.
E uma patria agoniza e outra se enche de glorias...

No alto, passam com mêdo os passaros reunidos,
Emquanto brilha o sol nas chagas dos enfermos
Na agonia glacial dos ultimos gemidos...

O que diz o medico

As dores de cabeça — "Estou com dor de cabeça". — Qual é o leitor ou leitora que não ouviu pronunciar estas palavras ou não as pronunciou uma centena de vezes, pelo menos?

Si se fossem investigar as causas das dôres de cabeça provavelmente se verificaria que 90 por cento são causadas por transtornos nervosos e os dez por cento restantes por affecções que atacam mais gravemente a differentes orgãos de nosso corpo.

Entre os que soffrem de dores de cabeça, este só acha allivio depois de tomar duas capsulas de antipirina; aquelle emprega a analgesina; outro ainda, só socega com a aspirina: isto é, venenos mais ou menos activos que vão lesionando, pouco a pouco, o cerebro e o estomago.

Mas quem resiste á tentação, sabendo que, tomando qualquer desses inimigos disfarçados, se acalma subitamente á mais rebelde enxaqueca?

E, no entanto, deviamos resistir de preferencia a ingerir qualquer dessas drogas.

A dor de cabeça causada por uma crise nervosa, pranto ou impressão cede facilmente ao somno ou simplesmente ao repouso.

O mesmo acontece com as enxaquecas dos myopes, causadas geralmente pelo abuso de leituras com luz deficiente e com excesso de trabalho mental.

Um descanso de duas horas, num sofá ou cama, com as almofadas não muito altas, tendo-se o cuidado de conservar os pés abrigados, bastará que diminua e até desappareça a dôr mais rebelde.

Si, porém, a dôr persistir, é muito conveniente a applicação de panos de agua quente nas fontes e na nuca e tomar um pouco de café, não muito forte.

Si o estomago não supporta os alimentos, cousa que acontece com frequencia, convém deixal-o em paz, até que os tolere sem repugnancia. Deve-se então ter o cuidado de não tomar em primeiro logar nada gorduroso, mas chá com leite ou chocolate bem ralo, por exemplo.

Com estes simples cuidados cederá a dôr, pouco a pouco, e ter-se-á podido evitar algumas dessas horriveis preparações com base de "inas", que, por seu abuso, são causa de augmento de transtornos mentaes no sexo feminino, menos disposto para receber essas substancias toxicas.

Abandonem-se pois esses medicamentos perigosos que tão rapidamente curam as enxaquecas, soffra-se um pouco com paciencia, e pense-se que conforme assegura um celebre alienista argentino de longa pratica e de bem cimentada fama, noventa por cento das loucuras femininas têm por causas as preparações destinadas a combater as dores de cabeça.

As victimas da imprudencia

QUEIMADURAS

No Feitosa brincava hoje pela manhã com uma lampada a alcool o menor Oscar Leite. Esta cahiu, explodindo. O imprevidente foi alcançado pelas chammas, ficando bastante queimado.

Transportado no trem até a estação da Aurora, foi alli recebido pela Assistencia Publica que o medicou, conduzindo-o para o hospital.

NA POLICIA

Por desordens o subdelegado de Santo Antonio recolheu hoje ao xadrez do quartel do destacamento as mulheres Olivia Maria da Silva, Maria José de Albuquerque, Marcionilia de Araujo e Francisca Maria da Conceição.

— Foram detidos para averiguações os gatunos José Ferreira da Silva e José Pedro da Silva.

Prophecias que se realizam

Alguns jornaes francezes têm lembrado, a proposito do sanguinolento drama de Serajevo, a prophecia da celebre mme. Thebes, que predisse que, no corrente anno, uma sangrenta catastrophe enlutaria uma grande casa reinante da Europa.

Manda a justiça declarar que muito mais extraordinaria é a prophecia do nosso compatriota, barão Ergonte, publicada no "O Imparcial" de 1 de janeiro do corrente anno, a qual chegou a designar o proprio paiz onde acaba de dar-se a catastrophe. — "Pela previsão do nosso hierophante, terá como consequencia uma guerra, segundo se deprehende das suas sybillinas phrases."

Mucio Teixeira viu, na noite de 25 de dezembro de 1913, e publicou pelo "O Imparcial" de 1º de janeiro de 1914, que "a Austria arderia em uma colossal fogueira". E interpellado agora sobre a colossal tragedia a que serve de scenario o continente europeu, declarou-nos que esperava apenas interpretar um signal kabbalistico "que paira sobre o Vaticano", para poder tirar a conclusão definitiva da sanguinolenta tragedia que terá por personagens as maiores potencias européas.

Até sabbado o barão Ergonte espera poder affirmar tudo quanto se verá mais tarde realizado.

As festas de 7 de Setembro

Já estava na pagina o "echo" sobre a data da nossa independencia, quando soubemos, de fonte autorizada, que a Escola de Aprendizes Marinheiros e o Instituto Gymnasial Pernambucano acabam de resolver adiar as festas com que pretendiam commemorar o grande dia.

O motivo é a afflictiva situação mundial, que não permitte regosijos quando no velho continente extinguem-se milhares de vida e quando o Brazil atravessa uma situação difficil.

A melhorar o actual grave estado de cousas, será commemorado o dia 15 de Novembro, tambem assignalador de uma das nossas mais brilhantes paginas da historia nacional.

A resolução tomada agora pelos promotores das festas do dia 7 de setembro a elles honra e tanto dignifica como a nobre e patriotica iniciativa que tiveram de solemnisar a nossa emancipação politica.

PELA "TRAMWAYS"

Para attender á affluencia hoje, por occasião da inauguração do mausoléu do dr. José Mariano, a "Tramways" augmentou na linha "auto Amaro" o numero de vehiculos, tendo havido carros especiaes que trafegaram das 16 horas em diante, da rua do cemiterio até á praça da Republica, defronte do Thesouro.

Delegação franceza da "Société du Port"

Hoje á uma hora da tarde esteve em nosso escriptorio uma numerosa commissão de empregados francezes das Obras do Porto do Recife que nos vieram agradecer as expressões de carinho que temos tido para com o seu paiz e apresentar-nos as suas despedidas por embarcarem ás 15 horas de hoje no "La Plata".

Feliz viagem e que breve estejam aqui exercendo novamente a sua actividade.

COUSAS PARAHYBANAS

UMA VISITA AO NOVO HOSPITAL DA SANTA CASA

(Do nosso correspondente especial)

Estivemos em visita ao novo predio que a Santa Casa de Misericordia está construindo no arrabalde Cruz do Peixe.

E apreciavel a tenacidade dos membros da pia instituição: começaram a grande obra tendo apenas em caixa a quatia de trinta e dous contos e já despenderam talvez uns duzentos. O edificio será inaugurado dentro de dous mezes e esse grande melhoramento o devemos á persistencia e operosidade dos irmãos da Santa Casa como o desembargador Caldas Brandão, o dr. José Novaes, o major Oliveira Lima e alguns outros.

A Parahyba tinha um hospital encravado entre duas de suas vias principaes e esse inconveniente vae desapparecer.

Percorremos o edificio, que está em vias de conclusão, excepção feita de um raio cujos alicerces estão cheios. Não tivemos palavras para elogiar os irmãos da Santa Casa; só mesmo quem conhece a Parahyba, poderá imaginar o que representa o serviço da Santa Casa; para nós, deixou de ser grande para se revelar colossal.

Entretanto não podemos dizer, e o sentimos, a mesma cousa sobre a planta. O edificio em um andar e porão, é uma grande mole de alvenaria com uma fachada desgraciosa, fazendo lembrar os antigos mosteiros e dos mosteiros tem muita cousa: lá estão corredores esguios, longos e escuros, aptos a se transformarem em fontes de constipações. Ha compartimentos onde não abundará a luz, onde não correrá livremente o ar.

Algumas salas são estucadas, cousa que de ha muito, na Parahyba, se reputou prejudicial á saude. Emfim, não obedeceu o edificio á architectura hoje aconselhada para estabelecimentos congeneres, a pavilhões, simples, elegantes e isolados.

Neste ponto ficamos com uma reproducção do velho hospital annexo á egreja da Santa Casa.

Mas o trabalho está feito e a nossa capital sente-se orgulhosa, e com justa razão, de possuir um verdadeiro hospital.

CREME ADORAVEL
OU
o segredo da alvura
preparado pelo
DR. SABINO PINHO

Alveja, refresca, rejuvenesce, aveluda e aformosêa a pelle. Evita, cura, e disfarça as manchas mesmo, as manchas devidas a gravidez.

MODO DE USAR:

Agita-se bem o frasco e depois com uma esponja ou algodão passa-se o liquido côr de leite, até seccar, no pescoço, braços, mãos e collo, de modo a uniformisar a alvura.

Vende-se em todas as Pharmacias e Loja de Mindezes por 4$000 o frasco.

PEDIDOS PARA A
PHARMACIA DR. SABINO
Rua do Imperador n.º 46
Vendas a dinheiro
Vende-se na Casa Bijou, Rosa dos Alpes e Bohemia.

Noticias telegraphicas do Rio e do exterior — Reportagens sensacionaes de ultima hora

TODOS OS DIAS EM A NOSSA

EDIÇÃO DA MANHÃ

"DIARIO DE PERNAMBUCO" é o segundo jornal do paiz e o unico do norte do Brasil que dá duas edições diarias.

AGENTES

A America Meridional, precisa de agentes ctivos e idoneos, dando-lhes vantajosas commissões e ordenados.

Rua Duque de Caxias n.º 60 1.º andar.

Folhetim do "Diario de Pernambuco"

O Jardim dos rouxinóes

(JOÃO DE BARROS)

Meu pae tinha-me escripto: "Ha quanto tempo te não vejo! Precisamos de conversar, preciso de te abraçar. E depois, meu Poeta, ha no jardim quatro ninhos de rouxinoes. As pobres avesinhas cantam toda a noite, desesperadamente, como á tua espera!..." Parti. Não para ouvir os rouxinóes, confesso, mas para abraçar meu pae. No emtanto, logo que cheguei, elle foi me mostrar as arvores onde os ninhos pousavam, — arvores que desde a infancia eu amava e cuja sombra doce me era familiar. O jardimzito — um desses pequenos jardins de Provincia, occultos entre muros altos — rescendia. Era uma embriagante harmonia de perfumes — em que subiam, mais fragrantes, o olor suave das rosas e o aroma intenso das glycinias. Ah! dormir embalado por todo esse perfumado ambiente, em que os sonhos de amor deviam ser mais amorosos, em que as vigilias de paixão deviam ser mais apaixonadas e mais impetuosas! E, como eu andasse triste e viuvo de amores, cansado da vida e ancioso de viver, resolvi pedir que me arrangassem uma cama na galeria envidraçada sobre o jardim, que as trepadeiras engrinaldavam e que os perfumes invadiam, voluptuosamente. Ali dormiria uma noite bemdita, ouvindo no meu somno o echo indistincto do canto dos rouxinóes. E talvez, apprehendesse para a minha arte qualquer rythmo novo, qualquer melodia inédita, qualquer musica ainda não advinhada...

Chegou a meia-noite chegou, e, eu, já deitado, procurava prender os que os rouxinóes, que até ahi tinham cantado todos ao mesmo tempo, se calam por momentos: — e depois, um só canto se eleva no silencio claro da solidão estrellada. Um canto que já não é simplesmente gorgeio, trillo, pipilação: mas em que eu ouço uma voz que me falla, uma alma que se debruça sobre a minha alma, um coração que entende o meu coração, um anceio que exprime o meu anceio... E o rouxinol canta — e eu ouço.

"Meu amigo, eu sou a saudade da tua infancia. A esta arvore, de onde eu te fallo, subiste muita vez para descobrir os horizontes longinquos que os muros do jardim te escondiam — e dos quaes tu suppunhas ver um dia surgir não sei que luminoso, que fulgurante, que fecundo sol. Já então meu amigo, tu sonhavas o impossivel! Mas o teu sonho era ingenuo, e o teu desejo era puro. Com tua irmãzinha, — lembras-te? — dormiste muita vez á sombra destes ramos, nos dias de calor torrido, em que te fatigavas de correr e de brincar. E as vossas mãos entrelaçadas diziam a amisade honesta que não mente o socego virginal de duas candidas aspirações, a ternura que reconforta e anima.

De noite, quando eu — rouxinol — avô que te vi nascer — começava a cantar, já tu tinhas adormecido, como as flores e como os canarios. Mal tu sabes que muitos dos sorrisos que teu pae surprehendia então na tua bocca, apenas agitada por uma respiração tranquilla, eram despertados pelas lindas historias que eu te contava! E como eu gostava de te contar historias! Como tu me entendias bem, como tu acreditavas em tudo o que eu inventava: — fadas, bruxas, reis poderosos com espadas de diamantes, princezas vestidas do resplendor de estrellas, gnomos e lubishomens, chimeras, illusões, vidas admiraveis e divinas! Hoje — teria vergonha de te cantar assim. Não me entenderias — ou zombarias de minha imaginação excessiva. Guardo as minhas historias para os teus filhos. E, no entanto, meu amigo, quem sabe, quem sabe se ainda me faria comprehender da tua alma — e se ha em ti, bem no fundo do teu espirito corroido de scepticismo e de cansaço, um pouco de paz solitaria, onde o meu canto innocente se possa fazer ouvir! Talvez... Mas tenho tanto medo das tuas ironias, tanto medo! O melhor é calar-me! Adeus!..."

E o rouxinol calou-se. Commovido, gritei-lhe que não emmudecesse, que o entendia bem, que era para mim um grande reconforto, evocar pela sua voz a alegria da minha infancia. Mas não foi esse rouxinol quem me respondeu. Foi outro.

Foi outro rouxinol que disse: "— Meu Poeta, eu sou a lembrança viva do teu amor — dos teus amores. Na minha voz se ouvires bem, passa o murmurio dos beijos longos que tantas boccas prenderam á tua. Passa o grito da paixão, que não póde suffocar a sua dor, e o lento espreguiçar da volupia, que entorpece o sangue e fuzila no olhar. A angustia das saudades que não cessam e das horas de ciume em que a loucura paira, eu a digo tambem. Digo a febre das caricias vagarosas, que envolvem o corpo, lento e lento, numa sede de luxuria; a violencia dos abraços que prendem e esmagam a carne da amante, num delirio de posse que parece não poder terminar; e a sensualidade que embriaga e exalta, e que como vinho generoso, adoece e mata. Mas, sobretudo, canto a nobreza do amor profundo, do amor-aspiração, do amor que é sonho e fé e espiritualismo fremente. Canto esse amor, que foi o teu, que será sempre o amor de todos os Poetas. Não o ouves, no modulado da minha canção? Eis que nella se casam as preces do teu desejo e os desejos passados daquellas que foram tuas. Não ouves? Ha a tristeza dos beijos de Maria, a saudade dos abraços de Margarida, a melodia das phrases de Philomena... E, mais aguda, mais firme do que ellas, a intraduzivel melancolia dessa musa que morreu por ti — dessa que foi a mais amada e que morreu por se julgar esquecida..."

Oh! crueldade das recordações de amor! O rouxinol calou-se — e eu chorava, chorava no silencio da noite dourada — como uma criança, como um apaixonado. Chorava — e apesar de tudo gostava que o rouxinol continuasse a cantar, a cantar até de manhã, naquella deliciosa tristeza de lembrar os amores perdidos. Mas foi outro rouxinol que então se poz a cantar. E dizia elle, no seu canto forte:

"Meu heroe, eu sou a voz da tua ambição. Viver é ambicionar. Viver é realizar. Sob as vestes da arte em que envolvo o meu canto, sob as roupagens graciosas em que elle surge e sobe para ti, ha uma energia que domina, e um sopro epico e formidavel. Sou a tua alma de luctador e de crente: a tua alma de coragem e decisão. Não são rythmos de volupia, os rythmos do meu sonho: — mas rythmos de victoria. A saudade, o amor, a luxuria, a paixão — tudo isso de nada vale para o meu impulso criador. O amor é grande, se é um incentivo de esperança; os beijos são bons quando colhidos entre dois triumphos, na embriaguez dum triumpho maior. Nem sempre se vence, é certo. Mas é sempre necessario desejar vencer. E' sempre necessario querer o poder e o ouro, a riqueza e o mando — não porque elles valham, mas pelo que elles ajudam a moldar a vida á imagem e semelhança do ideal interior. Vivo, canto aqui neste jardimzinho de Provincia, onde passaste uma infancia descuidada. Mas sei tudo o que se passa lá fóra. No vento que faz ramalhar as arvores, no soluço do mar que vem de longe, nas nuvens que fogem pelo firmamento como levadas por uma anciedade interminavel, adivinho a batalha tremenda em que os homens andam continuamente perdidos. Sei o que vale o esforço e que sem a vontade tudo é vão. Meu Herve, eu sou hoje a tua consciencia, que em melodia e em harmonia se chama o teu dever. Não desistas nunca, não hesites nunca, não duvides nunca! Viverás feliz? Que importa... Viverás orgulhoso — e o orgulho, meu heroe, é a unica felicidade da vida, a unica flor perenne da Terra, a unica certeza do homem..."

Dormia eu? Sonharia? Como é que um terno, um carinhoso rouxinol pôde encontrar na sua garganta tenha, amavel accentos de tal virilidade, tocas guerreiras, hymnos energicos e bellicosos? A verdade, porém, é que me sentia reconfortado e que as lagrimas tinham seccado de todo sobre o meu rosto ardente. O silencio enchia de novo todo o jardim. E, no silencio, os perfumes espalhavam a sua doçura penetrante. Dos quatro rouxinoes de que meu pae fallara, só um ainda não viera cantar. Teria, talvez, fugido ou como se avisinhasse a madrugada talvez não cantasse já naquella estranha noite de vigilia receioso do sol que desvendaria o mysterio.

O céo tornára-se, na verdade, mais claro. E um crepusculo róseo começara já a apagar, a empallidecer, algumas estrellas mais distantes. Então, num canto que se embrulhava, rapido, como com medo de não fallar a tempo, o quarto rouxinol começou:

"Meu amigo, meu Poeta, meu Heroe, — eu canto a Morte. Nem a chimera da infancia, nem o amor, nem a ambição resistem á morte. Viver é principiar a morrer. A esperança é uma mentira, a illusão um engano, a volupia uma dor sem remedio. Não vivas! Não ames! Não ambicionES! Não!..."

O sol rompeu, magnifico. O rouxinol não poude continuar. Erguime, olhei de frente a alvorada rutilante. Naquelle dia fazia eu trinta e dois annos — e devia ser publicado o meu novo poema, e devia encontrar-me, pela primeira vez, com a mulher que ha muito amava. Era cedo demais para escutar a Morte!

Loterias "Federal" e "São Paulo"

Garantidas pelos Governos da "União" e do Estado de "São Paulo", —— Extracção ás 2as., 4as., 5as. e Sabbados —— Planos de 20 contos, 50 contos, 100 contos e 200 contos, compostos de "só" vinte mil bilhetes cada um —— Pelo Natal 1000 contos! CAPITAL FEDERAL — Sabbado 100:000$000 SÃO PAULO — 100:000$ em 13 de Agosto.

Distribuem 60 0|0 em premios ! !

Este anno Pernambuco já vendeu 218 contos de sortes ! ! !

Unico meio rapido de fazer fortuna licita ! ! ! ! —— Preciza-se de Agentes para o interior do Estado, aos quaes serão vendidos os bilhetes sem agio accrescidos de commissão vantajosa, a dinheiro ou com garantia de pessoas idoneas.

Agencia Geral á rua 1.° de Março N.° 12

End. Tel. — Loteria — Caixa no Correio n.°78 — Telephone n.° 667.

AGENTE: *Joaquim Pereira da Silva.*

SOLICITADAS

Adeus dos Francezes aos Brazileiros de Pernambuco

Os francezes de Pernambuco têm a honra de fazer seus adeuses ao povo de Pernambuco, agradecendo-lhe de coração os sentimentos que elle tem pela França, a Patria que elles vão defender pela honra e pela liberdade.

Viva o Brazil! Viva a França.

Os Francezes.

PARIS, 7. — O governo Francez contractou com a Comp. de calçados Villaça, de S. Paulo, o fornecimento de calçados para as suas tropas em evoluções.

AO PUBLICO

Quem quer que tenha lido a publicação, que sob o titulo *Processo roubado* fez no jornal *O Tempo* de 6 corrente o snr. José Caetano de Medeiros contra o seu filho João Caetano de Medeiros terá notado que *esse sr.* José Caetano entre outras accusações ao seu mencionado filho, declara que este se jactara de haver comprado a dois dos snrs. desembargadores e pela quantia de *seis contos de réis* o processo crime, a que respondeu pelo crime de morte, que praticou em seu parente o general Luiz Augusto Coelho Cintra, accrescentando que os autos foram queimados em sua presença.

Os illustres desembargadores, cujos nomes o snr. José Caetano cita, embora confessando que reconhece no acto de seu filho uma infamia, uma calumnia contra aquelles magistrados não precisam com effeito de defeza alguma tal o conceito de que justamente gozam e taes os precedentes assaz conhecidos, do *criminoso*, assassino de seu tio e inimigo de seu proprio pae.

Todavia, e somente para que o publico fique *orientado* do que acontecera em relação ao tal processo, trancrevo aqui a certidão, que se segue e da qual consta que o alludido processo foi confiado ao advogado do criminoso para escrever as razões do recurso extraordinario de revisão que elle interpoz para o Supremo Tribunal Federal: — "Certifico que revendo o protocollo do lançamento dos autos que vão com vista aos advogados, delle consta á folha 13, um lançamento da forma seguinte: — "Ao snr. dr. João Martins de Andrade, appellação crime numero 6192, em que são partes appellantes o dr. Promotor Publico e appellado João Caetano de Medeiros. Recife, 20 de Março de 1909. J. M. Andrade". Nada mais se continha em dito lançamento, que aqui ficou fielmente transcripto do proprio original, ao qual me reporto e dou fé. Recife, 7 de Agosto de 1914. Subscrevo e assigno, o escrivão de appellações, Humberto de Albuquerque Coutinho". O escrivão era então o sr. major Augusto Cezar da Cunha, que abriu o termo de vista ao advogado e entregou-lhe os autos para montar o recurso interposto. Esse advogado morreu o anno passado, e não tendo os autos subido áquella Superior Instancia, comprehende-se que foi facil ao criminoso commetter um outro crime, para livrar-se daquelles autos — queimando-os, como affirma o snr. José Caetano, accrescentando que esse acto foi praticado em sua presença!

O snr. João Medeiros foi por occasião do julgamento de sua appellação neste Superior Tribunal mandado a novo jury por ser a decisão que o absolveu evidentemente contraria á prova dos autos e essa decisão o Tribunal preferiu unanimemente.

Da mesma forma perdeu o referido João Medeiros o *habeas-corpus* que intentou, pois que o Tribunal não tomou conhecimento delle, tambem por unanimidade.

Devo ainda declarar que os dois desembargadores calumniados foram justamente aquelles que mais rebateram no Superior Tribunal de encontro ás pretenções de João Monteiro!

Recife, 11 de Agosto de 1914.

O Secretario do Superior Tribunal, *Antonio Correia Gomes de Almeida.*

Ferro Via Santos Dias

Tendo arreado por completo, o grande aterro no kilometro 27 dessa estrada de ferro, fica suspenso o trafego para Amaragy até segunda ordem.

Bom-fim, 12 de Agosto de 1914.

PAULINO NICEAS.

DR. VICENTE MATOS

Clinica medica e molestias mentaes e nervosas.

Residencia — Rua das Nymphas, 21. Chamados por escripto a qualquer hora.

CONSULADO ITALIANO

D'ordine del R. Governo si comunica ai connazionali residenti in questo distretto consolare che, trovandosi alcune Potenze di Europa in stato di guerra ed essendo l'Italia in stato di pace con tutte le Potenze belligeranti, i cittadini e sudditi del Regno hanno l'obbligo di osservare i doveri della neutralitá secondo le leggi vigenti e secondo i principi del diritto internazionale. Chiunque violi questi doveri subirá le conseguenze del proprio operato ed incorrerá, quando sia il caso, nelle pene dalle leggi sancite. Il R. Console P. Spanó

PROFESSOR DE LATIM
J. BARCELLOS
A tratar na redacção deste diario

JOSE' MARIANNO

A commissão central promotora de homenagens á memoria do saudoso pernambucano dr. J. se Mariano Carneiro da Cunha, tendo, por motivo das grandes chuvas, adiado a cerimonia da inauguração do mausoléo que guarda os restos mortaes do grande tribuno, avisa ao publico que essa solenanidade terá logar no dia 12 do corrente, quarta-feira, ás 4 e meia horas da tarde. E, para assistil-a renova o convite feito ás autoridades federaes, estaduaes e municipaes, imprensa, associações, academias e ao povo em geral, devendo todos acharem-se no cemiterio de Santo Amaro, á hora acima indicada.

Pela Commissão

Alfredo Pinto.
1.° secretario.

Aluga-se boas accommodações a um casal sem filho ou a uma senhora só, em casa de pequena familia.

Para informações rua do Aragão 21.

CONSULAT DE BELGIQUE

Le soussigné Consul de Belgique á Pernambuco, Parahyba et Rio Grande do Norte porte á la connaissance des sujets belges, de sa jurisdiction consulaire, que, la mobilisation generale ayant été decretée en Belgique, tous ceux qui font partie de l'armée, sont rappelés d'urgence sous les armes; et pour cela ils sont invités a se presenter immediatement á ce Consulat.

Pernambuco, le 7 Aout 1914.

José Maria de Andrade.

L'agent consulaire de France previent les français de la reserve de l'armée active, de l'armée territoriale et des reserves á se présenter de suite á l'agence consulaire.

BEKANNTMACHUNG

Laut Telegramm des hollaendischen Geschaefstraegers in Rio de Janeiro werden von der Regierung Ihrer Majestaet der Niederlande alle Wehrpflichtigen des Heeres und der Marine einschliesslich der Landwehr aufgefordert, sich beim hiesigen hollaendischen Konsulat, zwecks sofortiger Rueckkehr nach Holland, zu melden.

Unbemittelten werden die noetigen Mittel zur Heimkehr, gegen Bescheinigung zur Verfuegung gestellt. Die Regierung macht bekannt, dass sich stellenden Deserteuren Amnestie gewaehrt wird.

John Alfred Paton.
Konsul ad. int.

Mr. S. E. Gandel, F. Ph. M. E. I. S. professor de inglez, communica aos seus discipulos e ouvintes que, de volta da Inglaterra, reabriu seu escriptorio, á rua Larga do Rosario n.° 8, 1.° andar.

Jarros para flores — Esplendido sortimento chegou para a — CASA LAVOURA — Rua da Imperatriz n. 1.

Editaes e Avisos

EDITAL N.° 14

Terreno de marinha no logar denominado Pororó em Santo Amaro das Salinas.

De ordem do snr. dr. Delegado Fiscal faço publico que por d. Alexandrina Maria de Sant'Anna foi requerido o aforamento perpetuo de um terreno accrescido no logar denominado Pororó, em Santo Amaro das Salinas, freguesia da Boa Vista, municipio do Recife, o qual limita-se ao Norte com um terreno de dominio da União, na posse illegal de José Alves de Carvalho, ao Sul com outro terreno tambem de dominio da União, na posse illegal de herdeiros de Antonio Luiz de Araujo, a Leste com a cambôa de Santo Amaro e a Oeste com a rua Treze de Maio.

Devem, portanto, aquelles que se julgarem prejudicados reclamar perante esta Repartição no praso de 30 dias, exhibindo os necessarios documentos, sob pena de não serem mais attendidos nos termos do decreto n.° 4105 de 22 de fevereiro de 1868.

Outrosim, a expedição do titulo de aforamento, se for concedido depende da approvação do exmo snr. Ministro da Fazenda nos termos da Circular n.° 28 de 18 de abril de 1902, ficando sem effeito o mesmo aforamento em qualquer tempo em que se verificar no dito terreno a existencia de areias monoziticas ou de metaes preciosos.

Secretaria da Delegacia Fiscal em Pernambuco, 8 de julho de 1914.

O Secretario da Junta de Fazenda, *Euphrasio M. Alcantara.*

The Great Western of Brazil Railway Company Limited

AVISO

Tendo em vista a necessidade de economisar o carvão por se achar prohibida a exportação desse combustivel dos centros productores, a administração devidamente autorizada pela commissão fiscal, e no intuito de garantir o trafego de suas linhas durante a safra, resolveu reduzir o numero de seus trens de passageiros.

Assim a começar de sabbado, 15 do corrente, entrará em vigor o horario provisorio que se acha affixado nas estações.

Recife, 10 de Agosto de 1914.

H. Jungstedt.
Superintendente.

THE GREAT WESTEERN OF BRAZIL RAILWAY COMPANY LIMITED

Aviso

Tendo em vista a necessidade de economisar o carvão por se achar prohibida a exportação desse combustivel dos centros productores, a Administração, devidamente autorizada pela Commissão Fiscal, e no intuito de garantir o trafego de suas linhas durante a safra, resolveu reduzir o numero de seus trens de passageiros.

Assim a começar do Sabbado, 15 do corrente, entrará em vigor, o horario provisorio que se acha afixado nas estações.

Recife, 10 de Agosto de 1914.

H. Jungstedt.
Superintendente.

Industrias e Profissões

Dr. Alvaro Ramos Leal

MEDICO OPERADOR E PARTEIRO
Ex-auxiliar externo da clinica obstetrica do Professor FERNANDO MAGALHAES da Faculdade de Medecina do Rio de Janeiro
Especialista em partos e molestias de senhoras
CONSULTORIO: RUA LARGA DO ROSARIO N. 32.
RESIDENCIA: CRAVESSA DO PRINCIPE N. 35.
Chamados a qualquer hora gratis aos pobres

Dr. Otto Pires Cirne

Medico Parteiro e Gynecologista
Residencia: Rua Conde da Boa-Vista n. 26
Consultorio: Rua do Cabugá n. 14 1° andar
Telephone n.° 700
Consultas das 2 ás 4 horas da tarde

Molestias de senhoras

E PARTOS
CLINICA DO DR. BANDEIRA FILHO
Parteiro da maternidade, professor de partos do hospital Pedro II e gynecologista do Dispensario Lino Braga.
Consultorio: — Rua do Barão da Vitoria n.° 7, consultas das 2 ás 4 horas da tarde. — Telefone n.° 1113.
Residencia: — Intendencia n.° 9. Telefone n.° 590.

DR. ANTONIO AREIAS

MEDICO
Consultorio: — Praça da Independencia, N.° 16. — 1.° Andar, de 12 ás duas horas da tarde.
Residencia: — Rua dos Pires N. 77
Chamados por escripto a qualquer hora.
Consultas gratis aos pobres
PHARMACIA RIBEIRO
á Praça Maciel Pinheiro n. 22, de 10 e meia ás 11 e meia da manhã.

Clinica Medico-Dentaria

DO
DR. DANIEL RAMOS

Dispondo d'um hygienico, confortavel e bem apparelhado gabinete electrico, avisa aos seus amigos e clientes que continua a dar consultas das 9 da manhã ás 5 da tarde.

Outrosim devido á importação directa que actualmente mantem dos melhores fabricantes americanos, trabalha por preços modicos. Especialidades: bocca e seus annexos garganta etc.

Extráe absolutamente sem dor, obtura a ouro, porcelana, Bridge Work, com chapa.

Consultas Rua Nova 52. Residencia Soledade 30.

Acceita chamados á noite.

Clinica Medica e Partos

DR. SELVA JUNIOR

Medico do hospital Pedro II e professor da Escola de Parteiras de Pernambuco.

Especialidades: partos e doenças internas de adultos e crenças.

Consultas, de 2 ás 4, á rua das Cruzes, 24. 1.° andar.

Residencia, — Rua Augusta, n.° 224.

Clinica Medico Cirurgica

do
Dr. Odilon Gaspar
do Hospital D. Pedro II

Ex-interno de clinica cirurgica da Santa Casa de Misericordia do Rio de Janeiro e ex-interno auxiliar do Professor Austregesilo, na clinica medica de mulheres
ESPECIALIDADES: DOENÇAS DE SENHORAS, CREANÇAS, SYPHILIS E MOLESTIAS DA PELLE
CONSULTAS: De 12 a 1 ½ hora da tarde, todos os dias na residencia; de 2 ½ ás 5 da tarde, no consultorio, á rua Larga do Rosario — 40
Residencia: Rua do Pires n. 65
Chamados por escripto, a qualquer hora

CLINICA MEDICA
do
DR. RAUL AZEDO

Residencia: Rua da Princeza Izabel, n. 8.

Consultorio: Casa Balnearia, Praça Joaquim Nabuco (antiga da Concordia, 3) das 10 ás 12 horas.

Dr. Thomé Dias

MEDICO
Parteiro e operador — medico do Hospital Pedro II, especialista em molestias de senhoras e creanças o dr. Thomé Dias — encarrega-se do tratamento da syphilis pelas injecções 606 e 914.
Consultorio — Rua Nova N°. 19 1.° andar, das 2 ás 4.
Residencia — Imperial N.° 44.
Chamados por escripto a qualquer hora.
TELEPHONE N.° 831

D.r João Costa Medico-Operador-Parteiro. Chefe das clinicas gynecologica e de partos do Instituto de Protecção e Assistencia á Infancia. Especialista em partos, doenças das senhoras e creanças. Encarrega-se do tratamento radical da syphilis com as injecções de 606 e914, assim como trata radicalmente da blenorrhagia e todas as suas complicações pelo soro anti-blenorrhagico. Residencia: rua Larga do Rosario n.° 12, 1.° andar. Telephone n.° 1101. Chamados a qualquer hora. Consultorio: rua Duque de Caxias n.° 35, 1.° andar. Consultas de 2 ás 5 da tarde. Gratis ás pessoas pobres.

Dr. Aristides Barbosa

MEDICO-PARTEIRO
Consultorio-Rua Duque de Caxias N. 61, 1. anda
Consultas—de 1 1|2 ás 3 1|2
Reisdencia—Rua das Crioulas N. 6
TELEPHONE N. 1041
Chamados por escripto a qualquer hora
Gratis aos pobres

CLINICA DE OLHOS, NARIZ, GARGANTA E OUVIDOS

SEGUNDO AVISO

Dr. Soares de Avellar, communica aos seus clientes e amigos que, *do dia 1.° de Agosto em deante dará consultas e acceitará chamados todos os dias uteis.*

Consultas das 12 ás 17 horas todos os dias.

Consultorio: Rua Nova n. 10 — 1.° andar.

Residencia: Rua Barão de S. Borja (antiga do Sebo) n.° 58.

TELEPHONE 899

Dr. Abelardo Baltar

Ex-interno da Policlinica Geral do Rio de Janeiro
(Serviço do Professor Dr. Oscar de Souza
Especialidades:
Syphilis, vias urinarias, molestia do coração, dos pulmões e de creanças
Consultorio—Rua Barão da Victoria, 69 1.° andar
De 12 ás 15 1|2 horas

SEIOS

Desenvolvidos, Reconstituidos, Aformoseados, Fortificados com as Pilules Orientales
O unico producto que em dois mezes assegura o desenvolvimento e a firmeza do peito sem causar damno algum á saude. Approvado pelas notabilidades medicas.
J. RATIÉ. Ph^en, 5, Pass. Verdeau, Paris. Frasco com instrucções em Paris: 6$35. — Pernambuco: DROGARIA CONFIANÇA.

SECÇÃO COMMERCIAL

11 de Agosto de 1914

CAMBIO - ASSUCAR - ALGODÃO
Vide VIDA COMMERCIAL

CAIXA ECONOMICA

Movmento de hontem:

Entradas de depositos	5:887$000
Sahidas de depositos	5:878$000
Saldo para a Delegacia	9$000
Recebido da Delegacia para pagamento das liquidações e dinheiro por conta	2:000$000
Saldo anterior	9:979$917

RECEBEDORIA DO ESTADO

Receita do mez de Agosto de 1914:	
Do dia 1 ao dia 10	41:163$730
Dia 11:	
Consummo	118$520
Exportação	911$680
Estatistica	250$220
Agua	272$700
Diversos impostos ..	1:241$600
Somma	44:151$450
Em igual periodo do anno de 1913	136:803$410
Differença para menos	92:651$960

Pauta semanal das mercadorias de producção e manufactura do Estado sujeitas ao imposto de exportação.

Semana de 10 a 15 de agosto de 1914.

Aguardente de cachaça Litro	$100
Alcool (Litro)	$200
Algodão em pluma ou rama.	$900
Assucar refinado (Kilo) ..	$360
Assucar branco (kilo)	$220
Assucar uzina (kilo)	$230
Assucar crystal (kilo)	$220
Assucar demerara para o estrangeiro (Kilo)	$150
Assucar demerara para o paiz (Kilo)	$200
Assucar somenos (kilo) ...	$180
Assucar mascavado (kilo) ..	$140
Bagas de mamona (kilo) ...	$120
Borracha de mangabeira (Kilo)	1$100
Borracha de maniçoba (Kilo)	1$500
Caroços de algodão (kilo) ..	$060
Cêra de Carnauba (Kilo) ...	2$050
Couros seccos espichados (Kilo)	1$160
Couros seccos salgados (Kilo)	1$200
Couros verdes (Kilo)	$870
Ouro (Gramma).	$650
Prata (Gramma)	$010

Os demais productos acham-se na pauta geral.

3ª secção da Recebedoria, 8 de agosto de 1914.

TITULOS NA PRAÇA

Apolices federaes 5% 1.000$000 a 850$000. Apolices do Estado 5 o|o 1:000$000 a 800$000. Apolices do Estado 7 o|o 1:000$000 a 920$000. Banco Credito Real 90$000 a 96$000 Banco Emissor 100$000 e 70$000. Banco das Classes 100$000 a 40$000.

Banco Auxiliar do Commercio, de 12$000 ao par.

Companhia de Olinda e Beberibe, de 200$000 ao par.

Companhia Ferro Carril de Pernambuco de 100$ a 115$000.

Serviços Maritimos, 100$000 a 25$000.

COMPANHIAS DE SEGUROS

Phoenix 300$ a 435$000. Amphitrite 400$000 a 620$000. Indemnizadora, 300$000 a 390$000. Iris, 400$000 a 500$000.

COMPANHIAS DE TECIDOS

Fabrica Torre 200$000 a 305$000
Fabrica Paulista 200$000 a 100$000
Fabrica Camaragibe 140$ ao par
Fabrica Goyanna 100$000 ao par
Fabrica de Estopa 200$000 a 80$
Fabrica Canhamo e Juta 200$000 ao par.
Fiação e Tecidos de Pernambuco 200$ a 250$

MERCADO DE S. JOSE'

Preço dos generos vendidos neste estabelecimento.

Carne verde de 1$000 a	$500	kilo
Carneiro de . 1$400 a	1$600	"
Suino a .... 1$200		"
Feijão mulatinho de 1$900 a	2$400	"
Feijão preto a	1$500	"
Fava a	1$200	"
Gomma a	1$800	"
Milho a	$600	"
Farinha a	$600	"
Aves	1$000 a 2$400	uma

DIAS EM QUE NÃO SE VENCEM LETTRAS E OBRIGAÇÕES COMMERCIAES 1914

Janeiro	Fevereiro	Março	Abril	Maio	Junho	Julho	Agosto	Setembro	Outubro	Novembro	Dezembro
1	1	1	5	3	7	5	2	6	4	1	6
4	8	8	12	10	14	12	9	7	11	2	13
11	15	15	19	13	21	14	16	13	12	8	20
18	22	22	26	17	28	19	23	20	18	15	27
20	24	29	26	24		26	30	27	25	22	
25				31						29	

Quando o vencimento cahir em algum destes dias, a obrigação vence no dia util immediato.

EXPORTAÇÃO

10 de Agosto de 1914

Para o interior:

Vapor "Piragy", para o Pará, Rodrigues Machado & C., 80 saccos com 5.600 kilos de côcos.

Hyate "Neptuno", para Aracaty, Gonçalves Pereira & C., 35|10, com 1.400 litros de vinhos e 15|10, com 600 litros de vinagre.

Barcaça S. "Manoel" para Maranguape, Gonçalves Pereira & C., 25|10, com 1.000 litros de vinhos, 2 caixas com 24 litros de cognac e 15|10 com 600 litros de vinagre.

Vapor "Commandatuba", para a Bahia, Pereira Pinto & C., 2 toneis com alcool e 15 pipas de aguardente, com 9.200 litros.

Lourciro Barboza & C., 50 pipas, com 26.500 litros de aguardente.

Para Penedo, Amorim Fernandes & C., 11 pipas, com 5.720 litros de aguardente, 1 caixa com 7 kilos de macarrão e 1 barrica com 60 kilos de serum.

Para a Estancia, Gonçalves Pereira & C., 11|10, com 440 litros de vinho e 3 caixas com 72 litros de cachaça.

Para Aracaju, Gonçalves Pereira & C., 2|5 e 6|10, com 400 litros de alcool.

MOVIMENTO DO PORTO

Dia 11:

Entradas:

De Hamburgo, 22 dias, vapor allemão "Guntram"; carga, varios generos a Herm Stoltz & C.

Sahidas:

Não houve.

VAPORES ESPERADOS

MEZ DE AGOSTO

"Tibagy", do sul, a 12.
"Gurupy", do norte, a 12.
"Manchester Port" de Nova York a 12.
"Cururupu'" do norte a 12.
"Araguaya", da Europa a 14.
"Asiatic Prince" de Nova York a 14.
"Aracaty", do sul, a 14.
"Acre" do sul a 15.
"Pará" do norte a 15.
"Sculptor" de Liverpool a 16.
"Aragon" do sul a 16.
"Garonna" do sul a 17.
"Orita" da Europa a 22.
"Olinda" do norte a 22.
"S. Paulo" do sul a 31.

VAPORES A SAHIR

MEZ DE AGOSTO

"Sequana" — Aguarda ordens para marcar o dia de sahida.
"Tijuca" — Aguarda ordens.
14 — "Cururupu'", Maranhão e esc.
14 — "Araguaya", B. Aires e esc.
15 — "Pará", Rio e esc.
15 — "Acre", Manáos e esc.
15 — "Aracaty", Manáos e esc.
15 — "Manchester Port", Santos e esc.
15 — "Asiatic Prince", Santos e esc.
16 — "Aragon" Southampton e esc.
20 — "Author", Liverpool e esc.
22 — "Orita", Liverpool e esc.
22 — "Olinda", Rio e esc.
31 — "Sculptor", Liverpool e esc.
31 — S. Paulo", Ceará e Pará.

ANCORADOURO INTERNO

Pathabote nacional "Elisabeth", lastro.
Barca norugueza "Alcyon", desc. carregando.
Barca norugueza "Blanca", descarregando.
Barca norugueza "Oakaland", descarregando carvão.
Barca norueguezа "Alevon", desc.
Barca norueguezа "Catharina", descarregando.
Galera norueguezа "Avenir", descarregando pedras.
Lugre inglez "Clutha", descarregando.
Lugre inglez "Brestaner", descarregando.
Lugre inglez "Nellie M.", descarregando bacalhau.
Vapor inglez "Bellarco", descarregando.
Vapor inglez "King Frederik", descarregando.
Vapor inglez "Gladiator", descarregando.
Vapor inglez "Orator", descarregando.
Vapor inglez "Dagny", descarregando.
Vapor allemão "Tijuca" arribado.
Vapor nacional "Mucury", descarregando.
Vapor nacional "Tapajoz" descarregando.
Vapor allemão "Blucher", arribado.
Vapor allemão "Sierra Nevada", arribado.
Vapor nacional "Commandatuba", descarregando.
Vapor nacional "Tibagy", descarregando.
Vapor allemão "Bahia Laura", arribado.
Vapor allemão "San Nicolas", arribado.
Vapor allemão "Santos", arribado.
Vapor allemão "Cap Vilano", arribado.
Vapor allemão "Henry Woermann" arribado.
Vapor alelmão "Guntram", arribado.

BEBAM OURO FINO
AGUA MINERAL NATURAL

BROMIL Cura Tosse-Bronchite Asthma, Coqueluche e Rouquidão!

OS PEQUENOS ANNUNCIOS

de offertas e pedidos de empregos custam no

DIARIO DE PERNAMBUCO 200 rs. por 3 vezes, desde que não excedam de 3 linhas

COLUMNA ALPHABETICA

ARTIGOS PARA DECUPAGEM: vendem BARBOSA VIANNA & C., rua Duque de Caxias n.º 77.

ATELIER MIRANDA — Fabrica a vapor de caixas de papelão — 13, Rua Padre Nobrega, aut. Alecrim — Telep. — 422 — Recife.

"A PERNAMBUCANA" é a unica sociedade que garante o peculio integral de 3:000$000 por nascimento e casamento com 600 socios apenas.

"A PERNAMBUCANA" acceita agentes activos e honestos, dando-lhes commissões vantajosissimas — Rua Nova n.º 19 — 1.º andar — Telephone n.º 402.

As officinas graphicas do "Diario" estão apparelhadas para executar com promptidão, avulsos, facturas, memorandums e cartões commerciaes etc. — Praça Independencia 2 e 4.

ATTENÇÃO ! !.. O XAROPE BROMOPNEUMICO, formula do Dr. Thomé Dias, cura radicalmente tosses, bronchites, e influenzas. —Especifico da Coqueluche. As creanças pedem-n'o com satisfação. Deposito Pharmacia S. José. Vendas em todas as Pharmacias.

AS MOÇAS BONITAS — Só devem usar o Talco Bebê, porque amacia e refresca a cutis a ponto de tornal-a avelludada. Depositos, Pharmacia Martins e drogaria Confiança e nas lojas de miudezas. — Preço 1$000.

ALCOOLATO DE CARICA MELLISSA — de formula do pharmaceutico Francisco Dias da Costa, poderoso remedio contra as molestias do estomago, vende-se em todas as pharmacias. Deposito na pharmacia Martins, rua Duque de Caxias n. 88. — Preço 1$000.

CAMAS DE FERRO, com lastros de arame, para casados, solteiros e creanças, desde as mais simples ás mais rabicadas; BARBOSA VIANNA & C., rua Duque de Caxias n.º 77.

CAIXAS para moças, cerveja, camisas, gravatas e chapeos, fabrica-se no ATELIER MIRANDA — 13, Rua Padre Nogueira.

Com 600 socios apenas, "A PERNAMBUCANA" paga o peculio integral de 3:000$000, por nascimento e embora a creança nasça morta.

CARTÕES de phantasia para participação de casamento, nascimento e baptisado, nas officinas graphicas do "Diario de Pernambuco."

Com 600 rs. mensaes, e cinco mezes após a inscripção, terás pelo vosso casamento, um peculio integral de.... 1:000$000, em "A PERNAMBUCANA".

ESTAMPAS E MOLDURAS. Grande sortimento. BARBOSA VIANNA & C., rua Duque de Caxias n.º 77.

Em peculio por nascimentos ou casamentos, os planos mais vantajosos e bem organisados são os d'"A PERNAMBUCANA" — Rua Nova n. 19 — 1.º andar.

ELIXIR DE NOZ DE KOLA. — Formula do pharmaceutico Francisco Dias da Costa preparado pelo pharmaceutico Cicero Diniz. Reconstituinte poderoso regenerador das forças vitaes, estimulantes do systema muscular e das funcções intellectuaes.

FERRAMENTAS PARA AS ARTES. Tem um esplendido sortimento, que vendem a preços razoaveis—BARBOSA VIANNA & C., rua Duque de Caxias n.º 77.

FOICES DE ROÇAR, as melhores que tenha vindo ao mercado, a 2$500 réis. — Duque de Caxias, 77.

INJECÇÃO ANTI - BLENORRHAGICA — poderoso remedio contra as blenorrhagias. Deposito, pharmacia Martins Rua Duque de Caxias n. 88 — Preço 1$500.

LAMPADAS A ALCOOL, marca "Clara", vendem BARBOSA VIANNA & C., rua Duque de Caxias n.º 77. São as mais faceis de limpar, e dão optima luz.

Leiam os estatutos d'"A PERNAMBUCANA", para se convencerem das triplas vantagens offerecidas aos futuros — Rua Nova n.º 19 — 1.º andar — Telephone n. 402.

MACHINAS PARA FUNILEIRO: BARBOSA VIANNA & C., á rua Duque de Caxias n.º 77, receberam um bom sortimento que vendem baratissimo.

MANIPOEIRA CURA RERIBERI E HIDROPISIA — Deposito, pharmacia Martins rua Duque de Caxias n. 88.

MENUS, prospectos, cartazes, enveloppes, mappas, diplomas, talões diversos etc, nas officinas graphicas do "Diario de Pernambuco."

O syphilitico desesperado de dores, cheio de dartros, ulceras e tantas outras infelicidades que lhe minão a alma e o corpo encontra allivio e recupera a alegria habitual e conforto, usando o poderoso depurativo ELIXIR SALVAÇÃO DOS RHEUMATICOS formula do Dr. Thomé Dias. — Vende-se em todas as Pharmacias.

O XAROPE DE ALHO DO MATTO E URUCU' — E' o unico peitoral que cura em poucas horas as bronchites, asthmas, tosses, coqueluche, rouquidão, constipações etc., fabricante e depositario, Pharmacia Martins, Rua Duque de Caxias n. 88, Recife.

PARA NERVOSO — Usae o Xarope de Balungu' Bromuretado, formula do pharmaceutico Francisco Dias da Costa. Deposito, pharmacia Martins — Rua Duque de Caxias n. 88 —Preço 3$000.

PARA ASTHMATICO — E todas as molestias das vias respiratorias, usae o Elixir anti - asthmatico, formula do dr. Constancio Pontual, preparado na pharmacia Martins, rua Duque de Caxias n. 88. — Preço 3$000.

PROGRAMMAS de cinemas, theatros e festas, com presteza e a preços modicos nas officinas graphicas do "Diario de Pernambuco"

SEMENTES QUE NASCEM, vendem BARBOSA VIANNA & C., rua Duque de Caxias n.º 77.

SABÃO THYMOLINO (liquido) — Poderoso remedio contra sardas, manchas da pelle, pannos etc. Para o uso da barba e lavagem da cabeça, previne a queda do cabello, as cascas e qualquer molestia no couro cabelludo. Deposito, pharmacia Martins, rua Duque de Caxias n. 88, Drogaria Confiança e todas as lojas de miudezas e perfumarias. — Preço 1$500.

SE — Quereis ter um bom apetite e um estomago regulando bem, usae o Vinho de genciana e calumba composto, formula do pharmaceutico Francisco Dias da Costa, preparado na pharmacia Martins, rua Duque de Caxias n. 88.

S' nas officinas graphicas do "Diario de Pernambuco", encontram as Companhias de Seguros, livros de registos, de inscripções, prospectos etc, com presteza e preços modicos.

THESOURO DA BOCCA — Reconhecido como o melhor dentifricio para a conservação dos dentes e asseio da bocca, preço 1$000, á venda na pharmacia Martins, rua Duque de Caxias n. 88.

TONICO JUÁ' MUTAMBA — Excellente preservativo contra a queda do cabello. Delicadamente perfumado. Amacia e rejuvenece o cabello, dissipa as caspas. Unico deposito — Pharmacia Martins, rua Duque de Caxias n. 88

XAROPE DEPURATIVO ANTI-SYPHILITICO E PLANTAS SUDORIFICAS — segundo a formula do dr. Dornellas. Especialidade da pharmacia Martins. E' o mais energico reactivo de todas as molestias de origem syphilitica. Cura radical dos rheumatismos agudos ou chronicos, cancros, sarnas, paralysias, feridas recentes ou chronicas, manchas na pelle etc., etc. Unico deposito da verdadeira. — Pharmacia Martins á rua Duque de Caxias n. 88 — Recife.

Camisas, collarinhos e punhos, sendo uma das especialidades da casa, tem sempre um sortimento completo — A ROSA DOS ALPES.

PROCURADOR

Francisco Lima Valente, residente na Capital Federal, põe á disposição de quem possa interessar, os seus serviços referentes a procuradorias em geral, inclusive recebimentos de contas, Lettras, ordenados e demais assumptos que se prendem ás Secretarias de Estado, Thesouro Nacional, Prefeitura Municipal etc.

Offerece titulos de idoneidade não só aqui nesta Redação, como na Capital Federal no escriptorio dos advogados Drs. **Jayme e Nilo Carneiro Leão de Vasconcellos, á rua do Rosario N. 78, 1º andar** onde os interessados poderão dispor dos seus serviços profissionaes

AO COMMERCIO DE PERNAMBUCO

Uma firma conhecida de agentes de productos e manufacturas estabelecida em *Vancouver, British Columbia, Canadá,* solicita correspondencia com fabricantes e outros negociantes em Pernambuco, afim de estabelecer agencias de importação e de exportação. Trocar-se-ão as referencias necessarias.

Endereço:— "H. V. Peel, 208, Hastings St. East. Vancouver. B. C."

"PAZ E LABOR"

Sociedade mutua de peculios por fallecimento, dotes de 10:000$000 pelo nascimento e 10:000$000 pelo casamento. Approvada por decreto 10308 do presidente da Republica, autorizada a funccionar em todo o Brasil, por CARTA PATENTE n. 77 do exmo. sr. ministro da Fazenda.

A "Paz e Labor" é a sociedade que mais garantias offerece entre todas as sociedades mutuas.

Tem quatro séries

1.ª serie — CASAMENTO — Paga de join a pessoa a inscrever-se 50$000, mensalidade 10$000 e ... 50$000 por peculios que a sociedade tenha a pagar.

Dezoito mezes após, o socio effectuando o seu casamento receberá 10:000$000 se a serie que é de 2500 socios estiver completa; caso não esteja, receberá proporcional ao numero de socios.

2.ª serie — NASCIMENTO —... 10:000$000, join 150$000, mensalidade 10$000 e chamada de peculios a pagar 5$000.

O socio pode segurar as senhoras em qualquer estado, recebendo o peculio de 10:000$000 pelo nascimento do filho, doze mezes depois de feito o seguro, a contar da data da proposta.

Se a serie que é de 2500 socios estiver completa, a sociedade pagará a todos dentro dos prasos estabelecidos.

3.ª serie — FALLECIMENTO — 50:000$000 até 300 socios proporcional ao numero de socios.

A mais vantajosa de todas as sociedades do mundo. Segura duas pessôas até a avançada idade de 66 annos com uma só joia e quota.

O seguro que é feito em conjuncto póde ser effectuado entre pessôas inteiramente estranhas, as quaes têm o direito de legar o seu peculio a quem entender.

Joia 1:000$000.

4.ª serie — FALLECIMENTO — 20:000$000.

Duas pessôas por uma quota unica, joia 300$000, quota por fallecimento 15$000.

Serie — Mil oitocentos socios.

Não necessitamos de dizer aos habitantes desta bella terra as vantagens que vem trazer a PAZ E LABOR a esta região, pois a felicidade que assegura a todas as familias, a todos que têm a fortuna de inscrever-se nesta sociedade, podem descançar na garantia e tranquillidade do seu futuro.

Séde Social — Palacete na **Praça da Independencia N.º 9**

Elixir Sanativo

O mais poderoso remedio para as queimaduras, talhos, golpes e quasquer ferimentos produzidos no corpo humano e dos animaes.

A caspa, leucorrhea, blenorragia e doenças do estomago e intestinos cedem milagrosamente com o seu uso.

E' o grande bemfeitor da humanidade.

DEPOSITO GERAL:

DROGARIA BRAZIL

Rua Marquez de Olinda 8

Arcelina Campello e Maria do C. C. Campello avisão ás distinctas familias que abrirão, á travessa de S. João n.º 15 (Arrayal), um atelier, no qual ensinarão e executarão todo e qualquer trabalho de agulha, flores de papel, panno e velludo; bordados a lã, seda e ouro; desenhos a crayon e aquarella; pintura a oleo em setim, papel, porcelana e madeira; bem como ornatos em porcelana, a papel pedre, gesso e a fogo.

Preços modicos. A tratar no Collegio Eucharistico, rua Dedo Farias numero com d. Maria Luiza Chacon e Arcelina Pontual, ou na mesma travessa de S. João.

"Movelaria Rosario"

DE

COSTA & SILVA

Rua Estreita do Rosario n. 7

Neste armazem encontrará o publico um completo sortimento de moveis nacionaes e extrangeiros.

Recebe-se moveis mensalmente

Compra-se, vende-se, troca-se moveis nacionaes e extrangeiros. Garante-se servir bem ao mais exigente freguez.

PREÇOS COMMODOS

Telephone . 668 Recife

Costumes para meninos em cazemira e brim para todas as edades. Só na especialista MAISON CHIC

SEIS MEZES ENTREVADO!

Usei injecções mercuriaes! Tudo sem resultado!

ARISTIDES FREDERICO DE ANDRADE

Attesto que estive soffrendo, durante um anno, de forte complicação syphilitica, tendo passado seis mezes entrevado. Tomei injecções mercuriaes, não tendo, entretanto, obtido resultado satisfactorio; resolvi usar o preparado *Elixir de Nogueira,* do pharmaceutico Sr. João da Silva Silveira, conseguindo ficar radicalmente curado com seis vidros.

Autorizo a publicar.

Fortaleza (Ceará), 30 de Agosto de 1913.

Aristides Frederico de Andrade,

pratico da "Pharmacia Andrade".

(Firma reconhecida).

SALÃO MODERNO

Praça da Independencia, 6

Junto ao

Diario de Pernambuco

Illuminado a luz electrica

Luxuosa barbearia montada com todos os requisitos hygienicos

A preferida da élite recifense

Massagens por electricidade

R. P. DA SILVA

POLYTHEAMA

THEATRO FAMILIAR DE VARIEDADES

Estabelecimento de diversões puramente familiar

1ª. Sessão A's 7—15 2ª. Sessão A's 8—15

O Segredo do Finado

em 5 partes e 376 quadros

Magestoso drama de Mr. Pierre Salles, patenteado ao vivo num contraste frisantissimo e empolgante, os mais baixos e mesquinhos sentimentos em terrivel luta com as mais nobres qualidades da alma humana que por fim triumpham gloriosamente, após lances impetuosos de uma dramaticidade sem par. Paixão real e palpitante da vida moderna, interpretada a primor pelos melhores artistas do palco parisiense. Soberbo film da celebre fabrica GAUMONT-PARIS.

AVISO — 5.ª e 6.ª feira — O Extra sucesso, MARIA A FLOR DO LODO — Sensacional!

PREÇOS PARA OS ESPECTACULOS CINEMATOGRAPHICOS

Cavalheiros ou senhoras, entradas para as cadeiras de platéa de 1.ª classe, bancos ou jardins	8$000
Creanças menores de 10 annos de idade, idem	8$000
Fauteilles ou cadeiras, pavimento superior	1$000
Camarotes ou frizas, 6 pessoas (só para familias)	30$000
INTERNAMENTE	
Camarotes ou frizas	28$000
Fauteille ou cadeiras PAVIMENTO SUPERIOR	8$000

Cinema Royal

Rua Barão da Victoria n. 45

Grande orchestra na soirée—Unico que tem encenação completa.

1º. 2º. 3º. 4º. e 5º. IRIS Capolavoro da Aquila em 7 grandes actos.

A seguir Mlle. FRANCESCA BERTINI no film de amor Honestidade que mata 3 partes Celio.

Matinée 1ª sessão ás 12 horas—2ª á 1 e 20, 3ª 2 e 40

Soiree 1ª sessão ás 6 horas—2ª ás 7 e 20, 3ª 8 e 40

EXCLUSIVIDADE SO' NO ROYAL

Creancas $500.

Theatro S. Izabel

Grandioso e maravilhoso cinematographo, o mais importante na America do Sul

1º. GAUMONT JOURNAL.

2º. e 3º. O SEGREDO DA CASA FORTE. Empolgante drama de Cines.

4º. CASTIGO DA CURIOSIDADE, drama de Gaumont.

5º. FREGOLINA, Cines.

Quinta-feira —Historia da Vida de Ricardo Wagner 7 longos actos Messter.

Todos os dias programmas novos

Sempre novidades *NO SANTA IZABEL* sempre films sensacionaes.

HELVETICA

Casino Familiar -- Director Oscar Gomes

Maestro concertador—Verdi de Carvalho

O mais pittoresco do Norte do Brazil e o ponto preferido pela Sociedade Chic e elegante do Recife

Confortavel, hygienico, amplo e espaçoso, estando o espectador á vontade e em completa liberdade pois foi o unico construido sem LEI, mas de accordo com o nosso Clima. Completamente arejado e ventilado ao natural sem auxilio dos ventiladores que são condemnados porque produzem tanto no inverno como no verão nevralgias e constipações.

HOJE -- 12 de Agosto de 1914 -- HOJE

PRIMEIRA PARTE — NA TELA:

O grandioso film extrahido do celebre drama de Mr. Auguste Maquet — Grande composição em 5 partes. Episodio historico que só a fabrica PATHÉ pode fazer, movido no processo PATHECOLOR. O SEGREDO DO ASSASSINATO DE HENRIQUE IV ou A CASA DO BANHISTA, 2500 metros — 302 quadros — As intrigas da côrte de Luiz VIII rei de França.

SEGUNDA PARTE — NO PALCO:

BELLA FIORENTINA, cancionetista italiana, RINA RIVA, graciosa romancista napolitana, RAPHAEL FUSTER, barytono hespanhol, BERTA MATHANYI, no seu repertorio lyrico, Notavel cantora lyrica (grande e desusado successo), SORELLE BOSCHETTI, duettistas italianas, LA BELLA OLYMPIA do Theatro Scala de Paris, Danças, ROSITA PORTUGUEZA, especialidades em lindos e modinhas, ESMERALDA PEREZ, cantora lyrica hespanhola. Hoje pelo casal GIACOMINI-RENI o grande "pot-pourri" da opera TOSCA de PUCCINI. Amanhã, — O grandioso film de arte italiano: O ESPECTRO DO PASSADO pelos notaveis artistas PAOLA MONTI e ETTORE BERTI. — Unico espectaculo neste theatro do FAKIR EL HOMBRE CORCHO.

CINEMA PATHÉ

HOJE Magnifico e deslumbrante programma **HOJE**

Exhibição da 2ª. Série do grande romance de aventuras

ROCAMBOLE

1 hora e 10 minutos de projecção. 4 extensos actos.

Successo garantido! Preços do costume!

Proxima semana O RATO AZUL. Brevemente NERO E AGRIPPINA.

INGRESSO . . . . . 1$000

Theatro Moderno

Primeira casa de espectaculo neste Estado

EMPREZA SILVA & C.

ORCHESTRA DE PRIMEIRA ORDEM

Maestro director e ensaiador—VERDI DE CARVALHO

Indiscutivelmente sempre os melhores programmas com films inedittas para este Estado

HOJE 12 de Agosto — **HOJE**

Principia ás 6 1/2 horas

1.ª projecção — MOÇSONE — (Africa) bellissimo film do natural de CINES

2.ª, 3.ª 4.ª, 5.ª 6.ª e 7.ª projecções

Os Decretos da Divina Providencia

Incomparavel luxo artistico da reputada fabrica MILANO FILMS, excepcionalmente á sua grande serie "Grandes Romances" Soemes de Sulle e B. Eltevant. Emocionante scena dramatica de um assumpto de chel de grande intensidade, fidelmente desempenhado em 6 longos actos, pelos mais celebres artistas dos palcos italianos.

AMANHÃ — ESTREIA DA COMPANHIA DIAS BRAGA, de revistas, operetas e dramas.

PREÇOS POPULARES

Cinema Victoria

Hoje Programma sensacional Hoje

Exhibição do sensacional romance de aventuras

ROCAMBOLE

1 hora e 10 minutos de projecção 4 longos actos.

Successo! Successo!

Amanhã—deslumbrante programma novo.

Ingresso . . . . . 1$000

Pharmacia Caxias

Casa de confiança de A. B. Alves

Completo sortimento de drogas e productos chimicos. Especialidades pharmaceuticas, nacionaes e extrangeiras.

Aviam-se com asseio e promptidão quaesquer receitas, achando-se esta pharmacia a cargo de um habil pharmaceutico.

Preços resumidos — Agrado e sinceridade

Rua Duque de Caxias n. 41 — Defronte do "Diario de Pernambuco"

RECIFE

ELECTRICIDADE

Material de Primeira Ordem

Installação para Força e Luz

Contractos para illuminação em cidades e villas.

ESTUDOS E PROJECTOS

INSTALAÇÕES DE LUZ JA FEITAS: Palacio do Governo, Igujá, São Francisco, casas de Dr. Octavio de Freitas, D. Rosa Castro, escriptorio de J. G. White & C., Usina Igreja e Fovoado de Aripibú, installações de campas diversas.

PONTUAL & PRIMO

Escriptorio: -- Rua 15 de Novembro, 38

Secção de Vendas -- Rua Imperatriz, 35 - Recife

NOVA MEDICAÇÃO DA

PRISÃO DE VENTRE

e de todas as doenças que della resultam:

INAPPETENCIA, ENXAQUECAS, VERTIGENS, EMBARAÇOS gastricos e intestinaes DYSPEPSIAS, HYPOCHONDRIA, HEMORROIDAS, AFFECÇÕES do FIGADO, etc.

PELAS PILULAS DE **APHODINE DAVID**

purgante a base de Bourdaine não drastico, não temio os inconvenientes dos purgantes salinos: Aloes, Escamonea, Jalapa, Colocyntida, Sene, etc., com cujo uso a prisão de ventre não tarda em tornar-se mais pertinaz.

A APHODINE DAVID não provoca nem nausea, nem colicas. Pode prolongar-se sem inconveniente o seu uso até que se restabeleçam normalmente as funcções.

Dr. C. DAVID RABOT, Ph^en do 1º Cl. Ex-Int. dos Hospitaes de Paris

ex COURBEVOIE, perto de Paris

ILEGÍVEL

Sabão barato

Sabão de residuos de oleo. Magnifico para cosinha e lavagem de roupa.

400 rs. O kilo

Pastas e farello de caroço de algodão para alimentação do gado.

Preços sem competencia.

Fabrica **SIPOS-** *40 A, becco da Fabrica-Magdalena.*

Aos srs. Proprietarios

A Sociedade *B. LOCADORA PREDIAL* toma conta de casas, para zelar e alugar, e encarrega-se da cobrança dos respectivos alugueis, sem commissão alguma. Tambem faz contractos de locação em bôas condições.

Séde social: Rua da Imperatriz n.° 1 — 1.° andar.

"A Americana"

Sociedade de peculios e rendas por Mutualidade

Autorizada a funccionar na Republica pelo Decreto n.° 10.172, de 16 de abril de 1913—Carta Patente n.° 79—Com deposito no Thesouro Nacional para garantia de suas operações

Endereço telegraphco — AMERICANA-RECIFE — Telephone n.° 936 — Caixa do Correio n.° 45— SEDE: N. 2 — RUA DA IMPERATRIZ N.° 2 — 1.° ANDAR.

DIRECTORIA—Director-Presidente: Coronel Alfredo B. da Rosa Borges—Director-Secretario: Dr. J. J. de Faria Neves Sobrinho—Director-Thesoureiro: Arnaldo Olinto Bastos.

Série Especial A— 2.000 mutualistas. Peculio 100:000$000—Funeral 4:000$000—mensal 20:000$000—Joia 600$000—Contribuição por obito 80$000.

Série Especial B— 2.000 mutualistas. Peculio 50:000$000—Funeral 2:000$000—Premio mensal 10:000$000—Joia 350$000—Contribuição por obito 40$000.

Série Geral A— 3.000 mutualistas — Peculio 30:000$000—Funeral 1:000$000—Premio em dinheiro 5:000$000—Joia 250$000—Contribuição por obito 15$000.

Série Geral B— 3.000 mutualistas — Peculio 15:000$000—Funeral 500$000—Premio mensal 2:500$000—Joia 190$000—Contribuição por obito 7$500.

Série Popular— 3.000 mutualistas — Peculio 3:000$000 — Funeral 250$000—Premio mensal 600$000—Joia 30$000—Contribuição por obito 2$000.

Série Livre (sem exame medico) 800 mutualistas—Peculio 20:000$000—Joia 300$000—Contribuição por obito 35$000.

A AMERICANA não opera por emquanto com a Série Especial A

Remissão de 10% em cada série, excepto na denominada LIVRE. Esta remissão começa a dar-se desde que a serie tenha 200 mutualistas inscriptos. As joias podem ser pagas em prestações. As despezas de exame medico ficam a cargo da Sociedade. A apolice premiada ou remida continúa em vigor para todos os effeitos. Na **SERIE LIVRE** a idade para admissão é de 45 a 67 annos. Nas outras séries de 20 a 58 annos.

Seguros ao alcance de todos — **A ultima palavra em seguros de vida por mutualidade**

DISTRIBUIÇÃO DE PROSPECTOS NA SÉDE DA "AMERICANA"

Goiabada Modelo

A rainha das goiabadas fabricadas ao Natural

Experimentai e vêde que sabor agradabilissimo

Abaixo publicamos a seguinte analyse:

"Antonio Pereira Braga Guimarães, pharmaceutico pela Escola de Medicina da Bahia, bacharel em sciencias naturaes, professor da Escola de pharmacia deste estado e estabelecido com a pharmacia Bartholomeu nesta cidade, affirma que, analysando diversas latas contendo GOIABADA MODELO fabricada pelos srs. M. Maçães & C., desta praça, só ter encontrado n'aquelle producto substancias que compõem o fructo da goiabeira e do assucar.

Recife, 30 de junho de 1914.

Antonio Pereira Braga Guimarães.

Temos deposito permanente nas seguintes mercearias de 1.ª ordem, ao preço de 1$000 a lata:

Recife — Casa de Emilio Silva & C. — Rua da Cruz, 16.
Santo Antonio — Casas de Pereira Ferreira & C. — Rua do Imperador, 40 e a Revolucionaria — Rua Direita, 36.
Bôa Vista — José Pereira Martins — Praça Maciel Pinheiro, 2.

Fabrica á Estrada dos Afflictos

Tamarineira—Telephone 1032

M. MAÇÃES & C.

AVISO AO COMMERCIO DO ESTADO

Sendo muito commum aos Senhores commerciantes mandar vir os artigos do Rio de Janeiro encaixotados em malas, lhes recommendamos que quando façam suas encommendas aos exportadores d'aquella praça, lhes indiquem que peçam as malas na fabrica "A MADRILENHA" - Marechal Floriano, 140-do Senhor José Fernandez Gonzalez.

Esta casa fará entrega das malas que lhe sejam pedidas, enviando a factura directamente aos commerciantes do Estado.

Malas de Papelão

ABAULADAS OU CANTO REDONDO

De 70 c/m. a 4$000; de 80 c/m. a 5$000; de 90 c/m. a 6$000

Malas de Zinco

De 70 c/m. a 6$500; de 80 c/m. a 7$500; de 90 c/m. a 8$500

Esta casa vende tambem cadeiras para viagem, de peroba e lona ingleza, a 4$800 reis.

Inscrevam-se na

MUTUA FEDERAL

(SEDE NO RIO DE JANEIRO)

Garantia da tranquillidade das familias

Perfeita alegria dos noivos!!

Peculios e dotes de casamento de 5 a 10 contos de réis

Seguros de 3 a 100 contos

Planos economicos, exactamente calculados, offerecendo vantagens aos associados.

Prospectos e informações

Rua 1. de Março n. 14

RECIFE

A IDEAL RECIFENSE

Sociedade Mutua de Premios e Peculios

NÃO TEM ACCIONISTAS

Fortalecida por elementos reaes e pela idoneidade de sua directoria

Fundada em 15 de Março de 1914

Installada em 11 de Abril de 1914

Organisada de accordo com as leis em vigor e com inteira e absoluta observancia de todos os seus preceitos.

Serie de premios por sorteios:

Joia	10$000
Mensalidade	2$500

Premios de 2:500$000 por sorteios quinzenaes.

Serie A nascimentos e casamentos:

Joia	12$000
Mensalidade	2$000
Quota	3$500

Peculio 5:000$000 por nascimento ou casamento.

Serie B nascimentos ou casamentos.

Joia	6$000
Mensalidade	1$000
Quota	1$500

Peculio 1:500$000 por nascimento ou casamento.

Tres peculios mensaes em qualquer das quatro ultimas series por antiguidade absoluta, prioridade de casamento ou nascimento e sorteio.

Serie de fallecimentos:

Joia	80$000
Quota	8$000

Peculio por fallecimento ..... 12:000$000. No maximo 2 quotas por mez.

Todos á "A Ideal Recifense".
Abaixo a imprevidencia!
Inscrevam-se sem demora.
Convidam-se agentes e propagandistas.

Séde Social: Rua 15 de Novembro n. 4 — 1.° andar

RECIFE

GARANTIA BRAZILEIRA

SOCIEDADE CIVIL DE BENEFICENCIA

Constituida legalmente, nos termos do decreto n. 173 de 10 de Setembro de 1893

PECULIOS E PREMIOS

Caixa Nupciar
- SERIE A. Peculio 10:000$000-Joia 25$000-Mensalidade 6$000-Quota 6$000
- SERIE B. Peculio 5:000$000-Joia 15$000-Mensalidade 3$000-Quota 3$000.

Caixa Natalicia
- SERIE A. Peculio 10:000$000-Joia 25$000-Mensalidade 6$000-Quota 6$000.
- SERIE B. Peculio 5:000$000-Joia 15$000-Mensolidade 3$000-Quota 3$000.

O socio tem direito á receber o peculio por Casamento ou Nacimento quatro mezes depois de inscripto

Caixa Educadora Joia 8$00-Mensalidade 1$000 Quota 1$000 Será instituido um peculio de 2.000$000, á quelle que permanecendo na sociedade durante seis mezes, provar, com attestado do respectivo professor, haver frequentado em egual espaço de tempo, as aulas de um estabelecimento de ensino publico ou particular.

Caixa Auxilial
- SERIE A. 10:000$000 — Joia 25$000 — Mensalidade 6$000 — Quota 6$000.
- SERIE B. 5:000$000 — Joia 15$000 — Mensalidade 3$000 — Quota 3$000.

Os premios nesta caixa, serão conferidos aos socios que permanecendo na Sociedade um anno, provar com attestado do respectivo patrão ou chefe, se acha empregado em um estabelecimento commercial ou repartição publica, durante dois annos consecutivos.

A UNICA NO GENERO EM TODO O BRAZIL ! . . .

A Garantia Brazileira, pela optima disposição de seus planos de beneficencia, é a unica Sociedade que maiores vantagens offerece á seus associados !

A UNICA que offerece o peculio por Casamento ou Nascimento apenas com quatro mezes.

A UNICA que garante o peculio por nascimento embora a creança nasça morta

Inscrevei-vos pois na GARANTIA BRAZILEIRA

Procurae Estatutos, prospectos etc, que se distribuem gratis na

Sede Social:—Rua Visconde de Inhaúma n. 1-1.° andar

(ANTIGA RUA DO RANGEL)

RECIFE-PERNAMBUCO

Contractam-se bons agentes

XAROPE DEPURATIVO ANTI-SYPHILITICO

DE PLANTAS SUDORIFICAS

Segundo a formula do Dr. Dornellas

ESPECIALIDADE DA

Pharmacia Martins

E' o mais energico reactivo de todas as molestias de origem syphilitica. Cura radical dos rheumatismos agudos ou chronicos, cancros, sarnas, paralysias, feridas recentes ou chronicas, manchas na pelle, etc., etc., sendo, por isso, o mais procurado de todos os medicamentos até hoje conhecidos, sem nunca ter deixado de produzir efffeitos beneficos, mesmo nos casos mais rebeldes.

Para affirmarmos a nossa asserção, temos em nosso poder mais de **DUZENTOS** attestados de curas radicaes feitas pela maravilhosa **FORMULA DO DR. DORNELLAS.**

A unica verdadeira é preparada na

DROGARIA E PHARMACIA MARTINS

que foi obtida das mãos do proprio autor, acha-se registrada na Junta Commercial sob os ns. 809 e 813.

CICERO DINIZ

N. 88-Rua Duque de Caxias-N. 88

THESOURO DA FAMILIA

Serie Inicial 25 á 55 annos 20.000$000—Serie Preferida 50 á 70 annos 50.000$000

SÉDE SOCIAL

Rua Barão da Victoria n. 23

Primeiro andar—RECIFE—PERNAMBUCO

Caixa postal 255--Telp. n. 992--End. teleg.

THESOURO---Cod. Ribeiro

ELIXIR DE NOGUEIRA

Unico que cura a syphilis

A VENDA NAS PRINCIPAES CASAS ESPECIALISTAS

Companhia Nacional de Navegação Costeira

Serviço semanal de passageiros e cargas entre Recife e Porto-Alegre, com escalas conforme infra.

O PAQUETE

ITAQUERA

TELEGRAPHO SEM FIO

Esperado sexta feira 14 do corrente. Sahe domingo 16 ás 16 horas.

SAHIDA DE:

Maceió, segunda feira, 17.
Bahia, terça feira 18.
Victoria, quinta feira, 20.
Rio de Janeiro, quarta feira, 26.
Santos, quinta feira, 27.
Paranaguá, sexta feira, 28.
Florianopolis, sabbado, 29.
Rio Grande, segunda feira, 31.
Pelotas, terça feira 1 de setembro.

CHEGADA A:

Porto Alegre, quarta-feira, 2.

A venda de passagens será encerrada 2 horas antes da sahida dos paquetes.

Os passageiros encontrarão a bordo dos paquetes todo o conforto desejavel e terão no Rio de Janeiro, rebocador para os conduzir para terra, com as bagagens, de camarotes.

Pede-se aos srs. carregadores toda a maxima presteza na entrega de suas cargas, a bordo afim de evitar que tenham motivos de reclamações a respeitos de mallogros de embarques a realizar-se nos vapores da Companhia.

A bagagem do porão será posta no armazem 13, correndo á conta da Companhia, a despeza desse transporte maritimo.

Para informações com o agente:

Alberto Rebustillo

Rua do Bom-Jesus n. 23—Loja.